

1.1 พื้นที่ดำเนินการ

ดำเนินการศึกษาในพื้นที่สวนยางพาราภาคใต้จังหวัดสงขลาของบริษัท สยาม ไฟเบอร์บอร์ด จำกัด และสมาชิกกลุ่ม จำนวน 81 แปลง เนื้อที่รวม 1,093 ไร่ 179.78 แยกแตรี ประกอบด้วย

ลำดับ	รหัสสมาชิก
1	SFC0600
2	SFC0601
3	SFC0602
4	SFC0614
5	SFC0615
6	SFC0618
7	SFC0619
8	SFC0620
9	SFC0621
10	SFC0622
11	SFC0623
12	SFC0624
13	SFC0625
14	SFC0626
15	SFC0627
16	SFC0628
17	SFC0629
18	SFC0630
19	SFC0631
20	SFC0632
21	SFC0633
22	SFC0634
23	SFC0635
24	SFC0636
25	SFC0637
26	SFC0638
27	SFC0639
28	SFC0640

ลำดับ	รหัสสมาชิก
29	SFC0641
30	SFC0645
31	SFC0646
32	SFC0647
33	SFC0648
34	SFC0649
35	SFC0650
36	SFC0651
37	SFC0652
38	SFC0653
39	SFC0654
40	SFC0661
41	SFC0662
42	SFC0663
43	SFC0664
44	SFC0665
45	SFC0666
46	SFC0667
47	SFC0668
48	SFC0669
49	SFC0670
50	SFC0679
51	SFC0680
52	SFC0681
53	SFC0682
54	SFC0683
55	SFC0684
56	SFC0685
57	SFC0688
58	SFC0689
59	SFC0690
60	SFC0691
61	SFC0693

ลำดับ	รหัสสมาชิก
62	SFC0694
63	SFC0695
64	SFC0696
65	SFC0697
66	SFC0698
67	SFC0699
68	SFC0700
69	SFC0701
70	SFC0702
71	SFC0704
72	SFC0719
73	SFC0720
74	SFC0721
75	SFC0722
76	SFC0733
77	SFC0734
78	SFC0735
79	SFC0736
80	SFC0737
81	SFC0738

2.2 ข้อมูลสมาชิกกลุ่มจัดการป่าไม้ สยามไฟเบอร์บอร์ด

ลำดับ	รหัสสมาชิก	เอกสารสิทธิ์	เลขที่เอกสาร	เลขที่	ไร่	ตำบล	อำเภอ	จังหวัด
1	SFC0600	นส.4จ	25606	84	7	ทุ่งหมอ	สะเดา	สงขลา
2	SFC0601	นส.4จ	25607	90	9	ทุ่งหมอ	สะเดา	สงขลา
3	SFC0602	นส.4จ	25658	50	10	ทุ่งหมอ	สะเดา	สงขลา
4	SFC0614	นส.3ก	3284	11	31	พังลา	สะเดา	สงขลา
5	SFC0615	นส.3ก	3285	12	24	พังลา	สะเดา	สงขลา
6	SFC0618	นส.4จ	37108	2	8	เขามี่เกียรติ	สะเดา	สงขลา
7	SFC0619	นส.4จ	75426	51	5	เขามี่เกียรติ	สะเดา	สงขลา
8	SFC0620	นส.4จ	55749	148	2	เขามี่เกียรติ	สะเดา	สงขลา
9	SFC0621	นส.4จ	48066	147	5	เขามี่เกียรติ	สะเดา	สงขลา
10	SFC0622	สปก.4-01	4511	8	7	เขามี่เกียรติ	สะเดา	สงขลา
11	SFC0623	นส.4จ	19637	20	11	เขามี่เกียรติ	สะเดา	สงขลา
12	SFC0624	นส.4จ	26278	109	2	เขามี่เกียรติ	สะเดา	สงขลา
13	SFC0625	นส.4จ	73124	177	5	เขามี่เกียรติ	สะเดา	สงขลา
14	SFC0626	สปก.4-01	4492	19	19	เขามี่เกียรติ	สะเดา	สงขลา
15	SFC0627	นส.4จ	12211	63	10	ท่าโพธิ์	สะเดา	สงขลา
16	SFC0628	นส.4จ	31908	224	5	เขามี่เกียรติ	สะเดา	สงขลา
17	SFC0629	นส.4จ	68561	270	1	เขามี่เกียรติ	สะเดา	สงขลา
18	SFC0630	นส.4จ	18887	37	7	เขามี่เกียรติ	สะเดา	สงขลา

ลำดับ	รหัสสมาชิก	เอกสารสิทธิ์	เลขที่เอกสาร	เลขที่	ไร่	ตำบล	อำเภอ	จังหวัด
19	SFC0631	นส.4จ	19623	36	13	เขามี่เกียรติ	สะเดา	สงขลา
20	SFC0632	นส.4จ	67781	167	4	เขามี่เกียรติ	สะเดา	สงขลา
21	SFC0633	นส.4จ	67782	168	7	เขามี่เกียรติ	สะเดา	สงขลา
22	SFC0634	นส.4จ	16372	35	10	เขามี่เกียรติ	สะเดา	สงขลา
23	SFC0635	นส.4จ	19423	52	5	เขามี่เกียรติ	สะเดา	สงขลา
24	SFC0636	นส.4จ	16912	13	5	เขามี่เกียรติ	สะเดา	สงขลา
25	SFC0637	นส.4จ	20406	63	17	เขามี่เกียรติ	สะเดา	สงขลา
26	SFC0638	นส.4จ	20405	64	12	เขามี่เกียรติ	สะเดา	สงขลา
27	SFC0639	นส.4จ	20407	62	7	เขามี่เกียรติ	สะเดา	สงขลา
28	SFC0640	นส.4จ	20408	61	21	เขามี่เกียรติ	สะเดา	สงขลา
29	SFC0641	สปก.4-01	4485	11	8	เขามี่เกียรติ	สะเดา	สงขลา
30	SFC0645	นส.4จ	196632	7	26	เขามี่เกียรติ	สะเดา	สงขลา
31	SFC0646	นส.4จ	16348	135	5	เขามี่เกียรติ	สะเดา	สงขลา
32	SFC0647	นส.4จ	25766	48	18	เขามี่เกียรติ	สะเดา	สงขลา
33	SFC0648	นส.4จ	25757	68	5	เขามี่เกียรติ	สะเดา	สงขลา
34	SFC0649	นส.4จ	25174	69	6	เขามี่เกียรติ	สะเดา	สงขลา
35	SFC0650	นส.3ก	228	165	20	เขามี่เกียรติ	สะเดา	สงขลา
36	SFC0651	นส.4จ	18842	121	4	เขามี่เกียรติ	สะเดา	สงขลา
37	SFC0652	สปก.4-01	914	10	5	เขามี่เกียรติ	สะเดา	สงขลา
38	SFC0653	นส.3ก	656	72	12	เขามี่เกียรติ	สะเดา	สงขลา

ลำดับ	รหัสสมาชิก	เอกสารสิทธิ์	เลขที่เอกสาร	เลขที่	ไร่	ตำบล	อำเภอ	จังหวัด
39	SFC0654	นส.3ก	657	73	9	เขามี่เกียรติ	สะเดา	สงขลา
40	SFC0661	นส.4 จ.	32104	21	42	ปาดังเบซาร์	สะเดา	สงขลา
41	SFC0662	นส.4 จ.	21216	33	4	ทุ่งหมอ	สะเดา	สงขลา
42	SFC0663	นส.4 จ.	19779	102	6	ทุ่งหมอ	สะเดา	สงขลา
43	SFC0664	นส.4 จ.	19781	101	6	ทุ่งหมอ	สะเดา	สงขลา
44	SFC0665	นส.4 จ.	21243	19	19	ทุ่งหมอ	สะเดา	สงขลา
45	SFC0666	นส.3 ก	3661	40	19	ทุ่งหมอ	สะเดา	สงขลา
46	SFC0667	สปก.4-01	2018	10	18	ทุ่งหมอ	สะเดา	สงขลา
47	SFC0668	สปก.4-01	2017	9	18	ทุ่งหมอ	สะเดา	สงขลา
48	SFC0669	สปก.4-01	2016	8	11	ทุ่งหมอ	สะเดา	สงขลา
49	SFC0670	สปก.4-01	4242	1	22	ทุ่งหมอ	สะเดา	สงขลา
50	SFC0679	นส.4จ	63377	2	22	ท่าโพธิ์	สะเดา	สงขลา
51	SFC0680	น.ส.3ก	26	3	57	ท่าโพธิ์	สะเดา	สงขลา
52	SFC0681	นส.4จ	60312	3	20	ท่าโพธิ์	สะเดา	สงขลา
53	SFC0682	นส.4จ	8663	7	14	พังลา	สะเดา	สงขลา
54	SFC0683	นส.4จ	59519	15	9	เขามี่เกียรติ	สะเดา	สงขลา
55	SFC0684	นส.4จ	37085	17	5	เขามี่เกียรติ	สะเดา	สงขลา
56	SFC0685	น.ส.3ก	1325	26	9	ท่าโพธิ์	สะเดา	สงขลา
57	SFC0688	นส.4จ	22115	94	9	เขามี่เกียรติ	สะเดา	สงขลา
58	SFC0689	นส.4จ	93	76	19	พังลา	สะเดา	สงขลา

ลำดับ	รหัสสมาชิก	เอกสารสิทธิ์	เลขที่เอกสาร	เลขที่	ไร่	ตำบล	อำเภอ	จังหวัด
59	SFC0690	นส.4จ	11587	31	10	พังลา	สะเดา	สงขลา
60	SFC0691	นส.4จ	1540	38	11	พังลา	สะเดา	สงขลา
61	SFC0693	นส.4จ	24066	3	6	เขามี่เกียรติ	สะเดา	สงขลา
62	SFC0694	น.ส.3ก	20387	62	13	เขามี่เกียรติ	สะเดา	สงขลา
63	SFC0695	นส.4จ	38999	66	21	สำนักขาม	สะเดา	สงขลา
64	SFC0696	นส.4จ	67183	162	3	สำนักขาม	สะเดา	สงขลา
65	SFC0697	นส.4จ	39005	17	19	สำนักขาม	สะเดา	สงขลา
66	SFC0698	นส.4จ	39006	21	6	สำนักขาม	สะเดา	สงขลา
67	SFC0699	นส.4จ	38982	19	19	สำนักขาม	สะเดา	สงขลา
68	SFC0700	นส.4จ	39003	16	17	สำนักขาม	สะเดา	สงขลา
69	SFC0701	นส.4จ	39004	18	24	สำนักขาม	สะเดา	สงขลา
70	SFC0702	นส.4จ	39222	20	2	สำนักขาม	สะเดา	สงขลา
71	SFC0704	นส.4จ	1541	39	6	พังลา	สะเดา	สงขลา
72	SFC0719	นส.4จ	20896	99	5	ป่าดงเบขาร์	สะเดา	สงขลา
73	SFC0720	นส.4จ	20897	100	7	ป่าดงเบขาร์	สะเดา	สงขลา
74	SFC0721	สปก.4-01	3482	30	18	ทุ่งหมอ	สะเดา	สงขลา
75	SFC0722	นส.4จ	78228	160	6	ทุ่งหมอ	สะเดา	สงขลา
76	SFC0733	นส.4จ	24139	24	7	เขามี่เกียรติ	สะเดา	สงขลา
77	SFC0734	นส.4จ	22874	25	5	เขามี่เกียรติ	สะเดา	สงขลา
78	SFC0735	นส.4จ	24990	26	88	เขามี่เกียรติ	สะเดา	สงขลา

ลำดับ	รหัสสมาชิก	เอกสารสิทธิ์	เลขที่เอกสาร	เลขที่	ไร่	ตำบล	อำเภอ	จังหวัด
79	SFC0736	นส.4จ	28822	29	14	เขามี่เกียรติ	สะเตา	สงขลา
80	SFC0737	นส.4จ	76406	69	8	พังลา	สะเตา	สงขลา
81	SFC0738	นส.4จ	76407	70	10	พังลา	สะเตา	สงขลา

2.3 สภาพภูมิประเทศ และสภาพภูมิอากาศ

2.3.1 ขนาดและที่ตั้ง

สวนยางพาราของบริษัท สยาม ไฟเบอร์บอร์ด จำกัดประกอบด้วยแปลงสวนยางพาราขนาดเล็ก จำนวน 81 แปลง เนื้อที่รวม 1,093 ไร่ 179.78 แยกแตร กระจายอยู่ในท้องที่ตำบลต่างๆ ของอำเภอสะเดา ดังนี้

- (1) ตำบลทุ่งหมอ อำเภอสะเดา จังหวัดสงขลา จำนวน 14 แปลง เนื้อที่ 173 ไร่
- (2) ตำบลพังลา อำเภอสะเดา จังหวัดสงขลา จำนวน 9 แปลง เนื้อที่ 176 ไร่
- (3) ตำบลเขามิเกียรติ อำเภอสะเดา จังหวัดสงขลา จำนวน 42 แปลง เนื้อที่ 461 ไร่
- (4) ตำบลท่าโพธิ์ อำเภอสะเดา จังหวัดสงขลา จำนวน 5 แปลง เนื้อที่ 118 ไร่
- (5) ตำบลปาดังเบซาร์ อำเภอสะเดา จังหวัดสงขลา จำนวน 3 แปลง เนื้อที่ 54 ไร่
- (6) ตำบลสำนักขาม อำเภอสะเดา จังหวัดสงขลา จำนวน 8 แปลง เนื้อที่ 111 ไร่

2.3.2สภาพภูมิประเทศ

- (1) ตำบลทุ่งหมอ อำเภอสะเดา จังหวัดสงขลา จำนวน 14 แปลง เนื้อที่ 173 ไร่
ลักษณะทั่วไป เป็นพื้นที่ราบสลับกับเป็นเนินเตี้ย
- (2) ตำบลพังลา อำเภอสะเดา จังหวัดสงขลา จำนวน 9 แปลง เนื้อที่ 176 ไร่
ลักษณะทั่วไป เป็นพื้นที่ราบ
- (3) ตำบลเขามิเกียรติ อำเภอสะเดา จังหวัดสงขลา จำนวน 42 แปลง เนื้อที่ 461 ไร่
ลักษณะทั่วไป เป็นพื้นที่ราบสลับกับเป็นเนินเตี้ย
- (4) ตำบลท่าโพธิ์ อำเภอสะเดา จังหวัดสงขลา จำนวน 5 แปลง เนื้อที่ 118 ไร่
ลักษณะทั่วไป เป็นพื้นที่ราบ
- (5) ตำบลปาดังเบซาร์ อำเภอสะเดา จังหวัดสงขลา จำนวน 3 แปลง เนื้อที่ 54 ไร่
ลักษณะทั่วไป เป็นพื้นที่ราบ
- (6) ตำบลสำนักขาม อำเภอสะเดา จังหวัดสงขลา จำนวน 8 แปลง เนื้อที่ 111 ไร่
ลักษณะทั่วไป เป็นพื้นที่ราบ

2.3.3ทรัพยากรป่าไม้และสัตว์ป่า

- (1) ตำบลทุ่งหมอ อำเภอสะเดา จังหวัดสงขลา จำนวน 14 แปลง เนื้อที่ 173 ไร่
 - ไม่มีลักษณะความเป็นป่าธรรมชาติ แต่มีไม้ป่าชนิดดีมีค่าขึ้นอยู่
 - มีสัตว์ป่า จำพวก นกเขา นกเอี้ยง จำนวนน้อยอาศัยอยู่

- (2) ตำบลพังลา อำเภอสระตะกอย จังหวัดสงขลา จำนวน 9 แปลง เนื้อที่ 176 ไร่
- ไม่มีลักษณะความเป็นป่าธรรมชาติ แต่มีไม้ป่าชนิดดีมีค่าขึ้นอยู่
 - มีสัตว์ป่า จำพวก นกเขา นกเอี้ยง จำนวนน้อยอาศัยอยู่
- (3) ตำบลเขามียะระติ อำเภอสระตะกอย จังหวัดสงขลา จำนวน 42 แปลง เนื้อที่ 461 ไร่
- ไม่มีลักษณะความเป็นป่าธรรมชาติ แต่มีไม้ป่าชนิดดีมีค่าขึ้นอยู่
 - มีสัตว์ป่า จำพวก นกเขา นกเอี้ยง จำนวนน้อยอาศัยอยู่
- (4) ตำบลท่าโพธิ์ อำเภอสระตะกอย จังหวัดสงขลา จำนวน 5 แปลง เนื้อที่ 118 ไร่
- ไม่มีลักษณะความเป็นป่าธรรมชาติ แต่มีไม้ป่าชนิดดีมีค่าขึ้นอยู่
 - มีสัตว์ป่า จำพวก นกเขา นกเอี้ยง จำนวนน้อยอาศัยอยู่
- (5) ตำบลป่าดงเบขาร์ อำเภอสระตะกอย จังหวัดสงขลา จำนวน 3 แปลง เนื้อที่ 54 ไร่
- ไม่มีลักษณะความเป็นป่าธรรมชาติ แต่มีไม้ป่าชนิดดีมีค่าขึ้นอยู่
 - มีสัตว์ป่า จำพวก นกเขา นกเอี้ยง จำนวนน้อยอาศัยอยู่
- (6) ตำบลสำนักขาม อำเภอสระตะกอย จังหวัดสงขลา จำนวน 8 แปลง เนื้อที่ 111 ไร่
- ไม่มีลักษณะความเป็นป่าธรรมชาติ แต่มีไม้ป่าชนิดดีมีค่าขึ้นอยู่
 - มีสัตว์ป่า จำพวก นกเขา นกเอี้ยง จำนวนน้อยอาศัยอยู่

4. ผลการศึกษา

4.1 ความหลากหลายทางชีวภาพพรรณพืช

จากการสำรวจภาคสนามด้านความหลากหลายของพรรณพืช ในสวนยางพารา แต่ละแห่ง ของพื้นที่โครงการฯ มีรายละเอียดดังนี้

4.1.1 สวนยางพารา SFC 0600 : บริษัท สยาม ไฟเบอร์บอร์ด จำกัด

จากการสำรวจ พบจำนวนชนิดไม้ทั้งสิ้น 6 ชนิด 4 วงศ์ ดังนี้

ลำดับที่	ชื่อไทย	ชื่อวิทยาศาสตร์	วงศ์
1	ยางพารา	<i>Hevea brasiliensis</i> Mull-Arg.	Euphorbiaceae
2	หญ้าคา	<i>Imperata cylindrica</i> (L.) Raeusch.	Poaceae
3	หญ้ารีแพร์	<i>Centotheca lappacea</i> (L) Desv.	Poaceae

4	ไผ่	Bambuseae	Poaceae
5	สะเดาเทียม	Azadirachta indica	Meliaceae
6	มะขาม	Tamarindus indica	Fabaceae

ผลการสำรวจความหลากหลายทางชีวภาพพรรณพืช บริเวณพื้นที่สวนยางพารา SFC 0600 จังหวัดสงขลา พบว่าเป็นสวนยางพารา(Genus) : Hevea สปีชีส์ (Species): brasiliensis ชื่อสามัญ (Common name) : para rubber ชื่อวิทยาศาสตร์ (Scientific name) : Hevea brasiliensis Mull-Arg. กระจายอยู่ทั่วไป (ภาพที่ 1)



ภาพที่ 1 : ลักษณะสวนยางพารา SFC 0600 จังหวัดสงขลา

4.1.2 สวนยางพารา SFC 0601 : บริษัท สยาม ไฟเบอร์บอร์ด จำกัด

จากการสำรวจ พบจำนวนชนิดไม้ทั้งสิ้น 5 ชนิด 4 วงศ์ ดังนี้

ลำดับที่	ชื่อไทย	ชื่อวิทยาศาสตร์	วงศ์
1	ยางพารา	Hevea brasiliensis Mull-Arg.	Euphorbiaceae
2	หญ้าคา	Imperata cylindrica (L.) Raeusch.	Poaceae
3	หญ้ารีแพร์	Centotheca lappacea (L) Desv.	Poaceae

4	สะตอ	<i>Parkia speciosa</i>	Fabaceae
5	เนียง	<i>Archidendron pauciflorum</i>	Leguminosae

ผลการสำรวจความหลากหลายทางชีวภาพพรรณพืช บริเวณพื้นที่สวนยางพารา SFC 601 จังหวัดสงขลา พบว่าเป็นสวนยางพารา(Genus) : *Hevea* สปีชีส์ (Species): *brasiliensis* ชื่อสามัญ (Common name) : para rubber ชื่อวิทยาศาสตร์ (Scientific name) : *Hevea brasiliensis* Mull-Arg. กระจายอยู่ทั่วไป (ภาพที่ 1)



ภาพที่ 1 : ลักษณะสวนยางพารา SFC 0601 จังหวัดสงขลา

4.1.3 สวนยางพารา SFC 0602 : บริษัท สยาม ไฟเบอร์บอร์ด จำกัด

จากการสำรวจ พบจำนวนชนิดไม้ทั้งสิ้น 5 ชนิด 4 วงศ์ ดังนี้

ลำดับที่	ชื่อไทย	ชื่อวิทยาศาสตร์	วงศ์
1	ยางพารา	<i>Hevea brasiliensis</i> Mull-Arg.	Euphorbiaceae
2	หญ้าคา	<i>Imperata cylindrica</i> (L.) Raeusch.	Poaceae
3	หญ้ารีแพร์	<i>Centotheca lappacea</i> (L) Desv.	Poaceae

4	สละ	Salacca zalacca	Arecaceae
5	โกโก้	Theobroma cacao	<u>Malvaceae</u>

ผลการสำรวจความหลากหลายทางชีวภาพพรรณพืช บริเวณพื้นที่สวนยางพารา SFC 0602 จังหวัดสงขลา พบว่าเป็นสวนยางพารา(Genus) : Hevea สปีชีส์ (Species): brasiliensis ชื่อสามัญ (Common name) : para rubber ชื่อวิทยาศาสตร์ (Scientific name) : Hevea brasiliensis Mull-Arg. กระจายอยู่ทั่วไป (ภาพที่ 1)



ภาพที่ 1 : ลักษณะสวนยางพารา SFC 0602 จังหวัดสงขลา

4.1.4 สวนยางพารา SFC 0614 : บริษัท สยาม ไฟเบอร์บอร์ด จำกัด

จากการสำรวจ พบจำนวนชนิดไม้ทั้งสิ้น 13 ชนิด 9 วงศ์ ดังนี้

ลำดับที่	ชื่อไทย	ชื่อวิทยาศาสตร์	วงศ์
1	ยางพารา	Hevea brasiliensis Mull-Arg.	Euphorbiaceae
2	หญ้าคา	Imperata cylindrica (L.) Raeusch.	Poaceae
3	หญ้ารีแพร์	Centotheca lappacea (L) Desv.	Poaceae

4	สะเดาเทียม	<i>Azadirachta indica</i>	Meliaceae
5	ทุเรียน	<i>Durio</i>	Helicteroideae
6	สะตอ	<i>Parkia speciosa</i>	<u>Fabaceae</u>
7	มังคุด	<i>Garcinia mangostana</i>	Guttiferae
8	มะขาม	<i>Tamarindus indica</i>	Fabaceae
9	มะพร้าว	Coconut	Palmae
10	มะม่วง	<i>Mangifera indica</i>	Anacardiaceae
11	ลองกอง	<i>Lansium domesticum</i>	Meliaceae
12	ไผ่	Bambuseae	Poaceae
13	กระท้อน	<i>Sandoricum koetjape</i>	Meliaceae

ผลการสำรวจความหลากหลายทางชีวภาพพรรณพืช บริเวณพื้นที่สวนยางพารา SFC 0614 จังหวัดสงขลา พบว่าเป็นสวนยางพารา(Genus) : *Hevea* สปีชีส์ (Species): *brasiliensis* ชื่อสามัญ (Common name) : para rubber ชื่อวิทยาศาสตร์ (Scientific name) : *Hevea brasiliensis* Mull-Arg. กระจายอยู่ทั่วไป (ภาพที่ 1)



ภาพที่ 1 : ลักษณะสวนยางพารา SFC 0614 จังหวัดสงขลา

4.1.5 สวนยางพารา SFC 0615 : บริษัท สยาม ไฟเบอร์บอร์ด จำกัด

จากการสำรวจ พบจำนวนชนิดไม้ทั้งสิ้น 8 ชนิด 7 วงศ์ ดังนี้

ลำดับที่	ชื่อไทย	ชื่อวิทยาศาสตร์	วงศ์
1	ยางพารา	<i>Hevea brasiliensis</i> Mull-Arg.	Euphorbiaceae
2	หญ้าคา	<i>Imperata cylindrica</i> (L.) Raeusch.	Poaceae
3	หญ้ารูปร่าง	<i>Centotheca lappacea</i> (L) Desv.	Poaceae
4	สะเดาเทียม	<i>Azadirachta indica</i>	Meliaceae
5	ทุเรียน	<i>Durio</i>	Helicteroideae
6	สะตอ	<i>Parkia speciosa</i>	<u>Fabaceae</u>
7	เงาะ	<i>Nephelium lappaceum</i>	Sapindaceae
8	ไผ่	Bambuseae	Poaceae

ผลการสำรวจความหลากหลายทางชีวภาพพรรณพืช บริเวณพื้นที่สวนยางพารา SFC 0615 จังหวัดสงขลา พบว่าเป็นสวนยางพารา(Genus) : *Hevea* สปีชีส์ (Species): *brasiliensis* ชื่อสามัญ (Common name) : para rubber ชื่อวิทยาศาสตร์ (Scientific name) : *Hevea brasiliensis* Mull-Arg. กระจายอยู่ทั่วไป (ภาพที่ 1)



ภาพที่ 1 : ลักษณะสวนยางพารา SFC 0615 จังหวัดสงขลา

4.1.6 สวนยางพารา SFC 0618 : บริษัท สยาม ไฟเบอร์บอร์ด จำกัด

จากการสำรวจ พบจำนวนชนิดไม้ทั้งสิ้น 6 ชนิด 5 วงศ์ ดังนี้

ลำดับที่	ชื่อไทย	ชื่อวิทยาศาสตร์	วงศ์
1	ยางพารา	<i>Hevea brasiliensis</i> Mull-Arg.	Euphorbiaceae
2	หญ้าคา	<i>Imperata cylindrica</i> (L.) Raeusch.	Poaceae
3	หญ้ารีแพร์	<i>Centotheca lappacea</i> (L) Desv.	Poaceae
4	หมาก	<i>Areca catechu</i>	Arecaceae
5	มะนาว	<i>Citrus × aurantiifolia</i>	Rutaceae
6	สะตอ	<i>Parkia speciosa</i>	<u>Fabaceae</u>

ผลการสำรวจความหลากหลายทางชีวภาพพรรณพืช บริเวณพื้นที่สวนยางพารา SFC 0618 จังหวัดสงขลา พบว่าเป็นสวนยางพารา(Genus) : *Hevea* สปีชีส์ (Species): *brasiliensis* ชื่อสามัญ (Common name) : para rubber ชื่อวิทยาศาสตร์ (Scientific name) : *Hevea brasiliensis* Mull-Arg. กระจายอยู่ทั่วไป (ภาพที่ 1)



ภาพที่ 1 : ลักษณะสวนยางพารา SFC 0618 จังหวัดสงขลา

4.1.7 สวนยางพารา SFC 0619 : บริษัท สยาม ไฟเบอร์บอร์ด จำกัด

จากการสำรวจ พบจำนวนชนิดไม้ทั้งสิ้น 6 ชนิด 4 วงศ์ ดังนี้

ลำดับที่	ชื่อไทย	ชื่อวิทยาศาสตร์	วงศ์
1	ยางพารา	<i>Hevea brasiliensis</i> Mull-Arg.	Euphorbiaceae
2	หญ้าคา	<i>Imperata cylindrica</i> (L.) Raeusch.	Poaceae
3	หญ้ารูปร่าง	<i>Centotheca lappacea</i> (L.) Desv.	Poaceae
4	สะเดาเทียม	<i>Azadirachta indica</i>	Meliaceae
5	ไผ่	Bambuseae	Poaceae
6	สักทอง	<i>Tectona grandis</i> L.f	Verbenaceae

ผลการสำรวจความหลากหลายทางชีวภาพพรรณพืช บริเวณพื้นที่สวนยางพารา SFC 0619 จังหวัดสงขลา พบว่าเป็นสวนยางพารา(Genus) : *Hevea* สปีชีส์ (Species): *brasiliensis* ชื่อสามัญ (Common name) : para rubber ชื่อวิทยาศาสตร์ (Scientific name) : *Hevea brasiliensis* Mull-Arg. กระจายอยู่ทั่วไป (ภาพที่ 1)

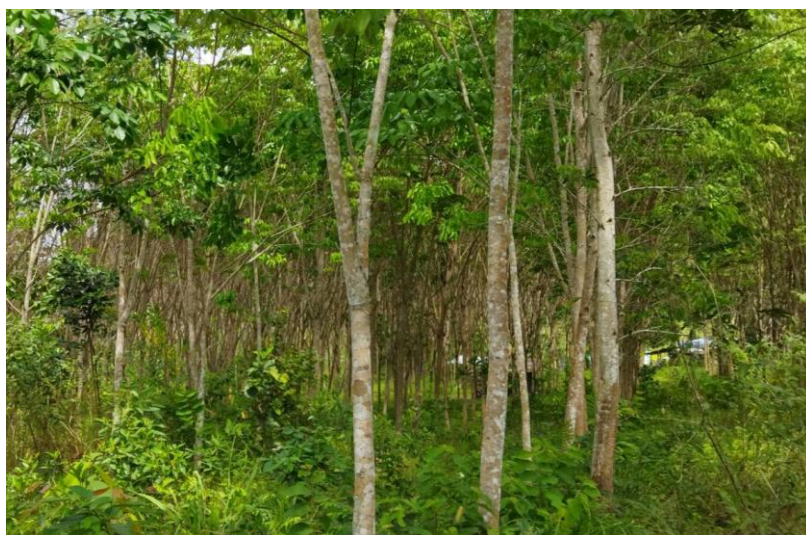

ภาพที่ 1 : ลักษณะสวนยางพารา SFC 0619 จังหวัดสงขลา

4.1.8 สวนยางพารา SFC 0620 : บริษัท สยาม ไฟเบอร์บอร์ด จำกัด

จากการสำรวจ พบจำนวนชนิดไม้ทั้งสิ้น 4 ชนิด 3 วงศ์ ดังนี้

ลำดับที่	ชื่อไทย	ชื่อวิทยาศาสตร์	วงศ์
1	ยางพารา	<i>Hevea brasiliensis</i> Mull-Arg.	Euphorbiaceae
2	หญ้าคา	<i>Imperata cylindrica</i> (L.) Raeusch.	Poaceae
3	หญ้ารูปร่าง	<i>Centotheca lappacea</i> (L.) Desv.	Poaceae
4	สะเดาเทียม	<i>Azadirachta indica</i>	Meliaceae

ผลการสำรวจความหลากหลายทางชีวภาพพรรณพืช บริเวณพื้นที่สวนยางพารา SFC 0620 จังหวัดสงขลา พบว่าเป็นสวนยางพารา(Genus) : *Hevea* สปีชีส์ (Species): *brasiliensis* ชื่อสามัญ (Common name) : para rubber ชื่อวิทยาศาสตร์ (Scientific name) : *Hevea brasiliensis* Mull-Arg. กระจายอยู่ทั่วไป (ภาพที่ 1)

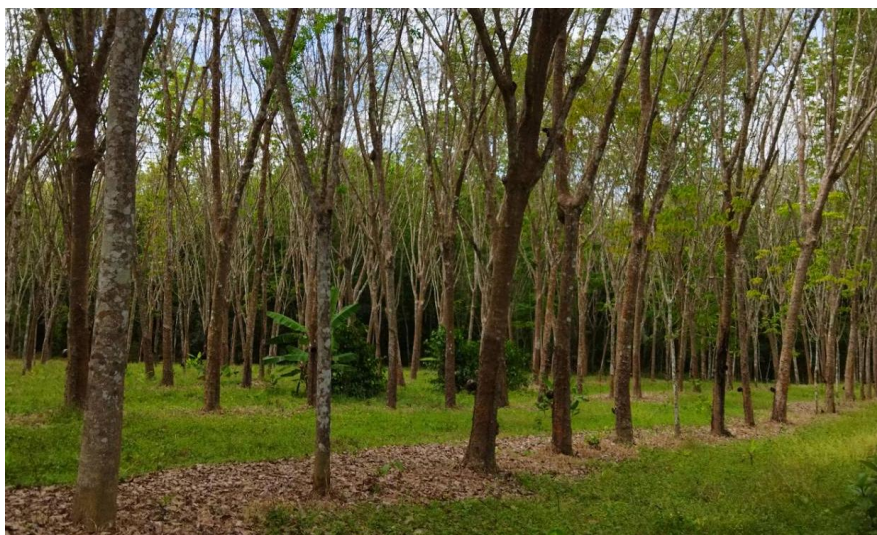

ภาพที่ 1 : ลักษณะสวนยางพารา SFC 0620 จังหวัดสงขลา

4.1.9 สวนยางพารา SFC 0621 : บริษัท สยาม ไฟเบอร์บอร์ด จำกัด

จากการสำรวจ พบจำนวนชนิดไม้ทั้งสิ้น 5 ชนิด 4 วงศ์ ดังนี้

ลำดับที่	ชื่อไทย	ชื่อวิทยาศาสตร์	วงศ์
1	ยางพารา	<i>Hevea brasiliensis</i> Mull-Arg.	Euphorbiaceae
2	หญ้าคา	<i>Imperata cylindrica</i> (L.) Raeusch.	Poaceae
3	หญ้ารีแพร์	<i>Centotheca lappacea</i> (L.) Desv.	Poaceae
4	ผักเหยียง	<i>Gnetum gnemon</i>	Gnetaceae
5	สะตอ	<i>Parkia speciosa</i>	<u>Fabaceae</u>

ผลการสำรวจความหลากหลายทางชีวภาพพรรณพืช บริเวณพื้นที่สวนยางพารา SFC 0621 จังหวัดสงขลา พบว่าเป็นสวนยางพารา(Genus) : *Hevea* สปีชีส์ (Species): *brasiliensis* ชื่อสามัญ (Common name) : para rubber ชื่อวิทยาศาสตร์ (Scientific name) : *Hevea brasiliensis* Mull-Arg. กระจายอยู่ทั่วไป (ภาพที่ 1)



ภาพที่ 1 : ลักษณะสวนยางพารา SFC 0621 จังหวัดสงขลา

4.1.10 สวนยางพารา SFC 0622 : บริษัท สยาม ไฟเบอร์บอร์ด จำกัด

จากการสำรวจ พบจำนวนชนิดไม้ทั้งสิ้น 8 ชนิด 7 วงศ์ ดังนี้

ลำดับที่	ชื่อไทย	ชื่อวิทยาศาสตร์	วงศ์
1	ยางพารา	<i>Hevea brasiliensis</i> Mull-Arg.	Euphorbiaceae
2	หญ้าคา	<i>Imperata cylindrica</i> (L.) Raeusch.	Poaceae
3	หญ้ารีแพร์	<i>Centotheca lappacea</i> (L) Desv.	Poaceae
4	ทุเรียน	<i>Durio</i>	Helicteroideae
5	มะม่วง	<i>Mangifera indica</i>	Anacardiaceae
6	มะหาด	<i>Artocarpus lacucha</i>	Moraceae
7	มะนาว	<i>Citrus × aurantiifolia</i>	Rutaceae
8	ตะเคียน	<i>Hopea odorata</i>	Dipterocarpaceae

ผลการสำรวจความหลากหลายทางชีวภาพพรรณพืช บริเวณพื้นที่สวนยางพารา SFC 0622 จังหวัดสงขลา พบว่าเป็นสวนยางพารา(Genus) : *Hevea* สปีชีส์ (Species): *brasiliensis* ชื่อสามัญ (Common name) : para rubber ชื่อวิทยาศาสตร์ (Scientific name) : *Hevea brasiliensis* Mull-Arg. กระจายอยู่ทั่วไป (ภาพที่ 1)

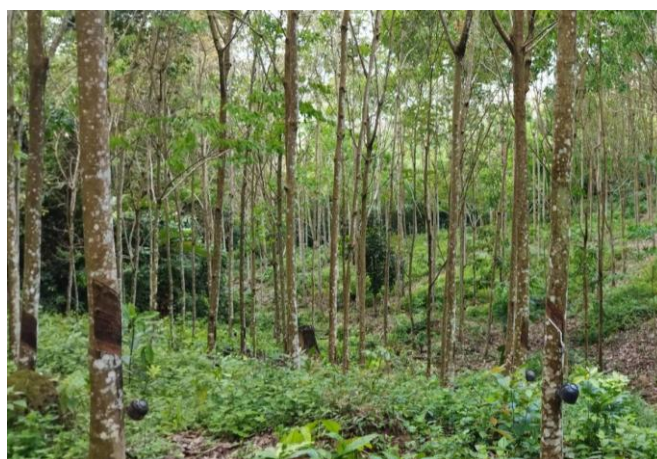

ภาพที่ 1 : ลักษณะสวนยางพารา SFC 0622 จังหวัดสงขลา

4.1.11 สวนยางพารา SFC 0623 : บริษัท สยาม ไฟเบอร์บอร์ด จำกัด

จากการสำรวจ พบจำนวนชนิดไม้ทั้งสิ้น 6 ชนิด 4 วงศ์ ดังนี้

ลำดับที่	ชื่อไทย	ชื่อวิทยาศาสตร์	วงศ์
1	ยางพารา	<i>Hevea brasiliensis</i> Mull-Arg.	Euphorbiaceae
2	หญ้าคา	<i>Imperata cylindrica</i> (L.) Raeusch.	Poaceae
3	หญ้ารีแพร์	<i>Centotheca lappacea</i> (L.) Desv.	Poaceae
4	กะพ้อ	<i>Licuala spinosa</i> Thunb	Palmae
5	ไผ่	Bambuseae	Poaceae
6	สะตอ	<i>Parkia speciosa</i>	<u>Fabaceae</u>

ผลการสำรวจความหลากหลายทางชีวภาพพรรณพืช บริเวณพื้นที่สวนยางพารา SFC 0623 จังหวัดสงขลา พบว่าเป็นสวนยางพารา(Genus) : *Hevea* สปีชีส์ (Species): *brasiliensis* ชื่อสามัญ (Common name) : para rubber ชื่อวิทยาศาสตร์ (Scientific name) : *Hevea brasiliensis* Mull-Arg. กระจายอยู่ทั่วไป (ภาพที่ 1)



ภาพที่ 1 : ลักษณะสวนยางพารา SFC 0623 จังหวัดสงขลา

4.1.12 สวนยางพารา SFC 0624 : บริษัท สยาม ไฟเบอร์บอร์ด จำกัด

จากการสำรวจ พบจำนวนชนิดไม้ทั้งสิ้น 4 ชนิด 3 วงศ์ ดังนี้

ลำดับที่	ชื่อไทย	ชื่อวิทยาศาสตร์	วงศ์
1	ยางพารา	<i>Hevea brasiliensis</i> Mull-Arg.	Euphorbiaceae
2	หญ้าคา	<i>Imperata cylindrica</i> (L.) Raeusch.	Poaceae
3	หญ้ารีแพร์	<i>Centotheca lappacea</i> (L) Desv.	Poaceae
4	สะเดาเทียม	<i>Azadirachta indica</i>	Meliaceae

ผลการสำรวจความหลากหลายทางชีวภาพพรรณพืช บริเวณพื้นที่สวนยางพารา SFC 0624 จังหวัดสงขลา พบว่าเป็นสวนยางพารา(Genus) : *Hevea* สปีชีส์ (Species): *brasiliensis* ชื่อสามัญ (Common name) : para rubber ชื่อวิทยาศาสตร์ (Scientific name) : *Hevea brasiliensis* Mull-Arg. กระจายอยู่ทั่วไป (ภาพที่ 1)



ภาพที่ 1 : ลักษณะสวนยางพารา SFC 0624 จังหวัดสงขลา

4.1.13 สวนยางพารา SFC 0625 : บริษัท สยาม ไฟเบอร์บอร์ด จำกัด

จากการสำรวจ พบจำนวนชนิดไม้ทั้งสิ้น 7 ชนิด 6 วงศ์ ดังนี้

ลำดับที่	ชื่อไทย	ชื่อวิทยาศาสตร์	วงศ์
1	ยางพารา	<i>Hevea brasiliensis</i> Mull-Arg.	Euphorbiaceae
2	หญ้าคา	<i>Imperata cylindrica</i> (L.) Raeusch.	Poaceae
3	หญ้ารีแพร์	<i>Centotheca lappacea</i> (L) Desv.	Poaceae
4	ข่อย	<i>Streblus asper</i>	Moraceae
5	หมาก	<i>Areca catechu</i>	Arecaceae
6	มะนาว	<i>Citrus × aurantiifolia</i>	Rutaceae
7	สะตอ	<i>Parkia speciosa</i>	<u>Fabaceae</u>

ผลการสำรวจความหลากหลายทางชีวภาพพรรณพืช บริเวณพื้นที่สวนยางพารา SFC 0625 จังหวัดสงขลา พบว่าเป็นสวนยางพารา(Genus) : *Hevea* สปีชีส์ (Species): *brasiliensis* ชื่อสามัญ (Common name) : para rubber ชื่อวิทยาศาสตร์ (Scientific name) : *Hevea brasiliensis* Mull-Arg. กระจายอยู่ทั่วไป (ภาพที่ 1)



ภาพที่ 1 : ลักษณะสวนยางพารา SFC 0625 จังหวัดสงขลา

4.1.14 สวนยางพารา SFC 0626 : บริษัท สยาม ไฟเบอร์บอร์ด จำกัด

จากการสำรวจ พบจำนวนชนิดไม้ทั้งสิ้น 13 ชนิด 10 วงศ์ ดังนี้

ลำดับที่	ชื่อไทย	ชื่อวิทยาศาสตร์	วงศ์
1	ยางพารา	<i>Hevea brasiliensis</i> Mull-Arg.	Euphorbiaceae
2	หญ้าคา	<i>Imperata cylindrica</i> (L.) Raeusch.	Poaceae
3	หญ้ารีแพร์	<i>Centotheca lappacea</i> (L.) Desv.	Poaceae
4	มะพร้าว	Coconut	Palmae
5	มะม่วง	<i>Mangifera indica</i>	Anacardiaceae
6	เนียง	<i>Archidendron pauciflorum</i>	Fabaceae
7	ผักเหริยง	<i>Gnetum gnemon</i>	Gnetaceae
8	ทุเรียน	Durio	Helicteroideae
9	สะตอ	<i>Parkia speciosa</i>	<u>Fabaceae</u>
10	ไผ่	Bambuseae	Poaceae
11	ขนุน	<i>Artocarpus heterophyllus</i>	Moraceae
12	มังคุด	<i>Garcinia mangostana</i>	Guttiferae
13	หมาก	<i>Areca catechu</i>	Arecaceae

ผลการสำรวจความหลากหลายทางชีวภาพพรรณพืช บริเวณพื้นที่สวนยางพารา SFC 0627 จังหวัดสงขลา พบว่าเป็นสวนยางพารา(Genus) : *Hevea* สปีชีส์ (Species): *brasiliensis* ชื่อสามัญ (Common name) : para rubber ชื่อวิทยาศาสตร์ (Scientific name) : *Hevea brasiliensis* Mull-Arg. กระจายอยู่ทั่วไป (ภาพที่ 1)



ภาพที่ 1 : ลักษณะสวนยางพารา SFC 0626 จังหวัดสงขลา

4.1.15 สวนยางพารา SFC 0627 : บริษัท สยาม ไฟเบอร์บอร์ด จำกัด

จากการสำรวจ พบจำนวนชนิดไม้ทั้งสิ้น 8 ชนิด 7 วงศ์ ดังนี้

ลำดับที่	ชื่อไทย	ชื่อวิทยาศาสตร์	วงศ์
1	ยางพารา	<i>Hevea brasiliensis</i> Mull-Arg.	Euphorbiaceae
2	หญ้าคา	<i>Imperata cylindrica</i> (L.) Raeusch.	Poaceae
3	หญ้ารีแพร์	<i>Centotheca lappacea</i> (L) Desv.	Poaceae
4	สะเดาเทียม	<i>Azadirachta indica</i>	Meliaceae
5	ทุเรียน	<i>Durio</i>	Helicteroideae
6	สะตอ	<i>Parkia speciosa</i>	<u>Fabaceae</u>
7	เงาะ	<i>Nephelium lappaceum</i>	Sapindaceae
8	ไผ่	Bambuseae	Poaceae

ผลการสำรวจความหลากหลายทางชีวภาพพรรณพืช บริเวณพื้นที่สวนยางพารา SFC 0627 จังหวัดสงขลา พบว่าเป็นสวนยางพารา(Genus) : Hevea สปีชีส์ (Species): brasiliensis ชื่อสามัญ (Common name) : para rubber ชื่อวิทยาศาสตร์ (Scientific name) : Hevea brasiliensis Mull-Arg. กระจายอยู่ทั่วไป (ภาพที่ 1)

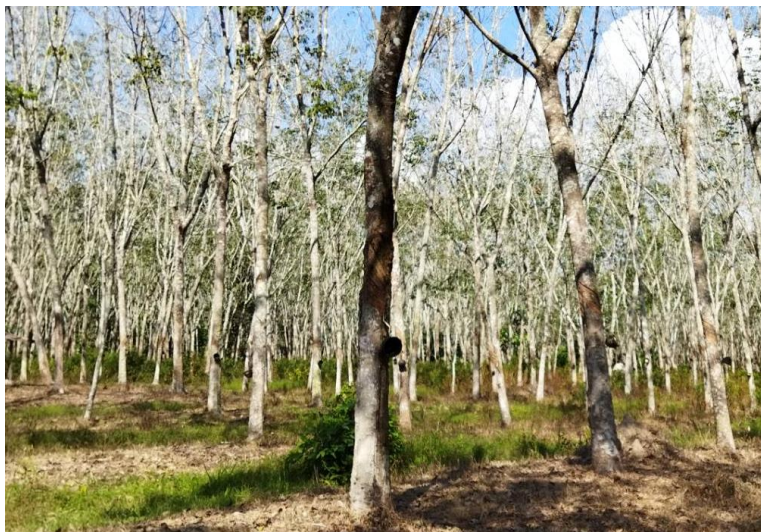

ภาพที่ 1 : ลักษณะสวนยางพารา SFC 0627 จังหวัดสงขลา

4.1.16 สวนยางพารา SFC 0628 : บริษัท สยาม ไฟเบอร์บอร์ด จำกัด

จากการสำรวจ พบจำนวนชนิดไม้ทั้งสิ้น 7 ชนิด 6 วงศ์ ดังนี้

ลำดับที่	ชื่อไทย	ชื่อวิทยาศาสตร์	วงศ์
1	ยางพารา	Hevea brasiliensis Mull-Arg.	Euphorbiaceae
2	หญ้าคา	Imperata cylindrica (L.) Raeusch.	Poaceae
3	หญ้ารีแพร์	Centotheca lappacea (L) Desv.	Poaceae
4	สะเดาเทียม	Azadirachta indica	Meliaceae
5	ทุเรียน	Durio	Helicteroideae
6	เนียง	Archidendron pauciflorum	Fabaceae
7	ลิเทรง	Livistona speciosa Kurz.	Palmae

ผลการสำรวจความหลากหลายทางชีวภาพพรรณพืช บริเวณพื้นที่สวนยางพารา SFC 0628 จังหวัดสงขลา พบว่าเป็นสวนยางพารา(Genus) : Hevea สปีชีส์ (Species): brasiliensis ชื่อสามัญ (Common name) : para rubber ชื่อวิทยาศาสตร์ (Scientific name) : Hevea brasiliensis Mull-Arg. กระจายอยู่ทั่วไป (ภาพที่ 1)



ภาพที่ 1 : ลักษณะสวนยางพารา SFC 0628 จังหวัดสงขลา

4.1.17 สวนยางพารา SFC 0629 : บริษัท สยาม ไฟเบอร์บอร์ด จำกัด

จากการสำรวจ พบจำนวนชนิดไม้ทั้งสิ้น 6 ชนิด 4 วงศ์ ดังนี้

ลำดับที่	ชื่อไทย	ชื่อวิทยาศาสตร์	วงศ์
1	ยางพารา	Hevea brasiliensis Mull-Arg.	Euphorbiaceae
2	หญ้าคา	Imperata cylindrica (L.) Raeusch.	Poaceae
3	หญ้ารีแพร์	Centotheca lappacea (L) Desv.	Poaceae
4	สะตอ	Parkia speciosa	<u>Fabaceae</u>
5	ไผ่	Bambuseae	Poaceae
6	ผักเหรีซง	Gnetum gnemon	Gnetaceae

ผลการสำรวจความหลากหลายทางชีวภาพพรรณพืช บริเวณพื้นที่สวนยางพารา SFC 0629 จังหวัดสงขลา พบว่าเป็นสวนยางพารา(Genus) : Hevea สปีชีส์ (Species): brasiliensis ชื่อสามัญ (Common name) : para rubber ชื่อวิทยาศาสตร์ (Scientific name) : Hevea brasiliensis Mull-Arg. กระจายอยู่ทั่วไป (ภาพที่ 1)



ภาพที่ 1 : ลักษณะสวนยางพารา SFC 0629 จังหวัดสงขลา

4.1.18 สวนยางพารา SFC 0630 : บริษัท สยาม ไฟเบอร์บอร์ด จำกัด

จากการสำรวจ พบจำนวนชนิดไม้ทั้งสิ้น 5 ชนิด 4 วงศ์ ดังนี้

ลำดับที่	ชื่อไทย	ชื่อวิทยาศาสตร์	วงศ์
1	ยางพารา	Hevea brasiliensis Mull-Arg.	Euphorbiaceae
2	หญ้าคา	Imperata cylindrica (L.) Raeusch.	Poaceae
3	หญ้ารีแพร์	Centotheca lappacea (L) Desv.	Poaceae
4	สะเดาเทียม	Azadirachta indica	Meliaceae
5	เนียง	Archidendron pauciflorum	Fabaceae

ผลการสำรวจความหลากหลายทางชีวภาพพรรณพืช บริเวณพื้นที่สวนยางพารา SFC 0630 จังหวัดสงขลา พบว่าเป็นสวนยางพารา(Genus) : Hevea สปีชีส์ (Species): brasiliensis ชื่อสามัญ (Common name) : para rubber ชื่อวิทยาศาสตร์ (Scientific name) : Hevea brasiliensis Mull-Arg. กระจายอยู่ทั่วไป (ภาพที่ 1)



ภาพที่ 1 : ลักษณะสวนยางพารา SFC 0630 จังหวัดสงขลา

4.1.19 สวนยางพารา SFC 0631 : บริษัท สยาม ไฟเบอร์บอร์ด จำกัด

จากการสำรวจ พบจำนวนชนิดไม้ทั้งสิ้น 5 ชนิด 3 วงศ์ ดังนี้

ลำดับที่	ชื่อไทย	ชื่อวิทยาศาสตร์	วงศ์
1	ยางพารา	Hevea brasiliensis Mull-Arg.	Euphorbiaceae
2	หญ้าคา	Imperata cylindrica (L.) Raeusch.	Poaceae
3	หญ้ารีแพร์	Centotheca lappacea (L) Desv.	Poaceae
4	เนียง	Archidendron pauciflorum	Fabaceae
5	ไผ่	Bambuseae	Poaceae

ผลการสำรวจความหลากหลายทางชีวภาพพรรณพืช บริเวณพื้นที่สวนยางพารา SFC 0631 จังหวัดสงขลา พบว่าเป็นสวนยางพารา(Genus) : Hevea สปีชีส์ (Species): brasiliensis ชื่อสามัญ (Common name) : para rubber ชื่อวิทยาศาสตร์ (Scientific name) : Hevea brasiliensis Mull-Arg. กระจายอยู่ทั่วไป (ภาพที่ 1)



ภาพที่ 1 : ลักษณะสวนยางพารา SFC 0631 จังหวัดสงขลา

4.1.20 สวนยางพารา SFC 0632 : บริษัท สยาม ไฟเบอร์บอร์ด จำกัด

จากการสำรวจ พบจำนวนชนิดไม้ทั้งสิ้น 5 ชนิด 4 วงศ์ ดังนี้

ลำดับที่	ชื่อไทย	ชื่อวิทยาศาสตร์	วงศ์
1	ยางพารา	Hevea brasiliensis Mull-Arg.	Euphorbiaceae
2	หญ้าคา	Imperata cylindrica (L.) Raeusch.	Poaceae
3	หญ้ารีแพร์	Centotheca lappacea (L) Desv.	Poaceae
4	สะตอ	Parkia speciosa	<u>Fabaceae</u>
5	ผักเหรีียง	Gnetum gnemon	Gnetaceae

ผลการสำรวจความหลากหลายทางชีวภาพพรรณพืช บริเวณพื้นที่สวนยางพารา SFC 0632 จังหวัดสงขลา พบว่าเป็นสวนยางพารา(Genus) : Hevea สปีชีส์ (Species): brasiliensis ชื่อสามัญ (Common name) : para rubber ชื่อวิทยาศาสตร์ (Scientific name) : Hevea brasiliensis Mull-Arg. กระจายอยู่ทั่วไป (ภาพที่ 1)



ภาพที่ 1 : ลักษณะสวนยางพารา SFC 0632 จังหวัดสงขลา

4.1.21 สวนยางพารา SFC 0633 : บริษัท สยาม ไฟเบอร์บอร์ด จำกัด

จากการสำรวจ พบจำนวนชนิดไม้ทั้งสิ้น 14 ชนิด 9 วงศ์ ดังนี้

ลำดับที่	ชื่อไทย	ชื่อวิทยาศาสตร์	วงศ์
1	ยางพารา	Hevea brasiliensis Mull-Arg.	Euphorbiaceae
2	หญ้าคา	Imperata cylindrica (L.) Raeusch.	Poaceae
3	หญ้ารีแพร์	Centotheca lappacea (L) Desv.	Poaceae
4	สะเดาเทียม	Azadirachta indica	Meliaceae
5	สะตอ	Parkia speciosa	<u>Fabaceae</u>
6	เงาะ	Nephelium lappaceum	Sapindaceae
7	ไผ่	Bambuseae	Poaceae

8	มังคุด	<i>Garcinia mangostana</i>	Guttiferae
9	สักทอง	<i>Tectona grandis</i> L.f	Verbenaceae
10	ขนุน	<i>Artocarpus heterophyllus</i>	Moraceae
11	ลองกอง	<i>Lansium domesticum</i>	Meliaceae
12	มะฮอกกานี	<i>Swietenia macrophylla</i>	Meliaceae
13	คำเสา	<i>Ternstroemia wallichiana</i>	Gentianaceae
14	เนียง	<i>Archidendron pauciflorum</i>	Fabaceae

ผลการสำรวจความหลากหลายทางชีวภาพพรรณพืช บริเวณพื้นที่สวนยางพารา SFC 0633 จังหวัดสงขลา พบว่าเป็นสวนยางพารา(Genus) : *Hevea* สปีชีส์ (Species): *brasiliensis* ชื่อสามัญ (Common name) : para rubber ชื่อวิทยาศาสตร์ (Scientific name) : *Hevea brasiliensis* Mull-Arg. กระจายอยู่ทั่วไป (ภาพที่ 1)



ภาพที่ 1 : ลักษณะสวนยางพารา SFC 0633 จังหวัดสงขลา

4.1.22 สวนยางพารา SFC 0634 : บริษัท สยาม ไฟเบอร์บอร์ด จำกัด

จากการสำรวจ พบจำนวนชนิดไม้ทั้งสิ้น 8 ชนิด 6 วงศ์ ดังนี้

ลำดับที่	ชื่อไทย	ชื่อวิทยาศาสตร์	วงศ์
1	ยางพารา	<i>Hevea brasiliensis</i> Mull-Arg.	Euphorbiaceae
2	หญ้าคา	<i>Imperata cylindrica</i> (L.) Raeusch.	Poaceae
3	หญ้ารีแพร์	<i>Centotheca lappacea</i> (L) Desv.	Poaceae
4	ทุเรียน	<i>Durio</i>	Helicteroideae
5	เงาะ	<i>Nephelium lappaceum</i>	Sapindaceae
6	ไผ่	Bambuseae	Poaceae
7	หมาก	<i>Areca catechu</i>	Areceaceae
8	ขนุน	<i>Artocarpus heterophyllus</i>	Moraceae

ผลการสำรวจความหลากหลายทางชีวภาพพรรณพืช บริเวณพื้นที่สวนยางพารา SFC 0634 จังหวัดสงขลา พบว่าเป็นสวนยางพารา(Genus) : *Hevea* สปีชีส์ (Species): *brasiliensis* ชื่อสามัญ (Common name) : para rubber ชื่อวิทยาศาสตร์ (Scientific name) : *Hevea brasiliensis* Mull-Arg. กระจายอยู่ทั่วไป (ภาพที่ 1)



ภาพที่ 1 : ลักษณะสวนยางพารา SFC 0634 จังหวัดสงขลา

4.1.23 สวนยางพารา SFC 0635 : บริษัท สยาม ไฟเบอร์บอร์ด จำกัด

จากการสำรวจ พบจำนวนชนิดไม้ทั้งสิ้น 6 ชนิด 5 วงศ์ ดังนี้

ลำดับที่	ชื่อไทย	ชื่อวิทยาศาสตร์	วงศ์
1	ยางพารา	<i>Hevea brasiliensis</i> Mull-Arg.	Euphorbiaceae
2	หญ้าคา	<i>Imperata cylindrica</i> (L.) Raeusch.	Poaceae
3	หญ้ารำแพ้ว	<i>Centotheca lappacea</i> (L) Desv.	Poaceae
4	กะพ้อ	<i>Licuala spinosa</i> Thunb	Palmae
5	ตะเคียน	<i>Hopea odorata</i>	Dipterocarpaceae
6	ผักเหรีซง	<i>Gnetum gnemon</i>	Gnetaceae

ผลการสำรวจความหลากหลายทางชีวภาพพรรณพืช บริเวณพื้นที่สวนยางพารา SFC 0635 จังหวัดสงขลา พบว่าเป็นสวนยางพารา(Genus) : *Hevea* สปีชีส์ (Species): *brasiliensis* ชื่อสามัญ (Common name) : para rubber ชื่อวิทยาศาสตร์ (Scientific name) : *Hevea brasiliensis* Mull-Arg. กระจายอยู่ทั่วไป (ภาพที่ 1)



ภาพที่ 1 : ลักษณะสวนยางพารา SFC 0635 จังหวัดสงขลา

4.1.24 สวนยางพารา SFC 0636 : บริษัท สยาม ไฟเบอร์บอร์ด จำกัด

จากการสำรวจ พบจำนวนชนิดไม้ทั้งสิ้น 7 ชนิด 5 วงศ์ ดังนี้

ลำดับที่	ชื่อไทย	ชื่อวิทยาศาสตร์	วงศ์
1	ยางพารา	<i>Hevea brasiliensis</i> Mull-Arg.	Euphorbiaceae
2	หญ้าคา	<i>Imperata cylindrica</i> (L.) Raeusch.	Poaceae
3	หญ้ารีแพร์	<i>Centotheca lappacea</i> (L) Desv.	Poaceae
4	สะเดาเทียม	<i>Azadirachta indica</i>	Meliaceae
5	สะตอ	<i>Parkia speciosa</i>	<u>Fabaceae</u>
6	ไผ่	Bambuseae	Poaceae
7	มะพร้าว	Coconut	Palmae

ผลการสำรวจความหลากหลายทางชีวภาพพรรณพืช บริเวณพื้นที่สวนยางพารา SFC 0636 จังหวัดสงขลา พบว่าเป็นสวนยางพารา(Genus) : *Hevea* สปีชีส์ (Species): *brasiliensis* ชื่อสามัญ (Common name) : para rubber ชื่อวิทยาศาสตร์ (Scientific name) : *Hevea brasiliensis* Mull-Arg. กระจายอยู่ทั่วไป (ภาพที่ 1)

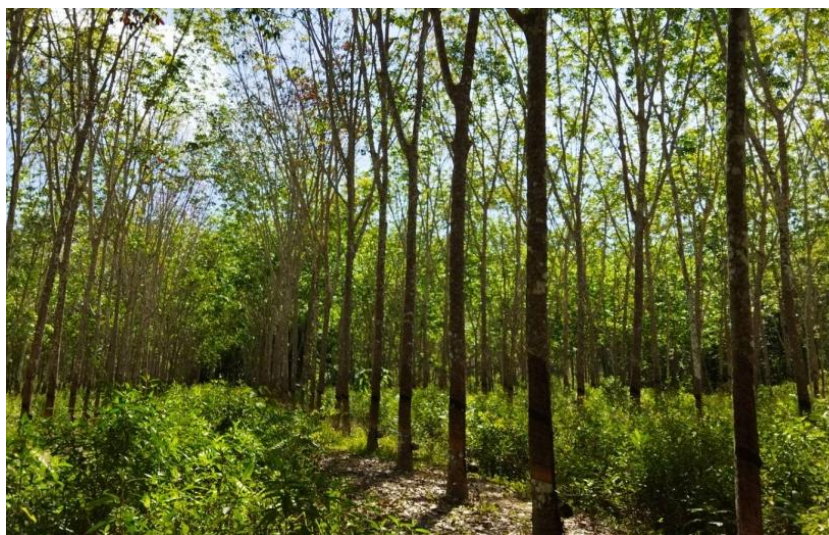

ภาพที่ 1 : ลักษณะสวนยางพารา SFC 0636 จังหวัดสงขลา

4.1.25 สวนยางพารา SFC 0637 : บริษัท สยาม ไฟเบอร์บอร์ด จำกัด

จากการสำรวจ พบจำนวนชนิดไม้ทั้งสิ้น 7 ชนิด 4 วงศ์ ดังนี้

ลำดับที่	ชื่อไทย	ชื่อวิทยาศาสตร์	วงศ์
1	ยางพารา	<i>Hevea brasiliensis</i> Mull-Arg.	Euphorbiaceae
2	หญ้าคา	<i>Imperata cylindrica</i> (L.) Raeusch.	Poaceae
3	หญ้ารีแพร์	<i>Centotheca lappacea</i> (L) Desv.	Poaceae
4	ไผ่	Bambuseae	Poaceae
5	มะพร้าว	Coconut	Palmae
6	กะพ้อ	<i>Licuala spinosa</i> Thunb	Palmae
7	ผักเหรีียง	<i>Gnetum gnemon</i>	Gnetaceae

ผลการสำรวจความหลากหลายทางชีวภาพพรรณพืช บริเวณพื้นที่สวนยางพารา SFC 0637 จังหวัดสงขลา พบว่าเป็นสวนยางพารา(Genus) : *Hevea* สปีชีส์ (Species): *brasiliensis* ชื่อสามัญ (Common name) : para rubber ชื่อวิทยาศาสตร์ (Scientific name) : *Hevea brasiliensis* Mull-Arg. กระจายอยู่ทั่วแปลง (ภาพที่ 1)



ภาพที่ 1 : ลักษณะสวนยางพารา SFC 0637 จังหวัดสงขลา

4.1.26 สวนยางพารา SFC 0638 : บริษัท สยาม ไฟเบอร์บอร์ด จำกัด

จากการสำรวจ พบจำนวนชนิดไม้ทั้งสิ้น 5 ชนิด 4 วงศ์ ดังนี้

ลำดับที่	ชื่อไทย	ชื่อวิทยาศาสตร์	วงศ์
1	ยางพารา	<i>Hevea brasiliensis</i> Mull-Arg.	Euphorbiaceae
2	หญ้าคา	<i>Imperata cylindrica</i> (L.) Raeusch.	Poaceae
3	หญ้ารีแพร์	<i>Centotheca lappacea</i> (L) Desv.	Poaceae
4	ลองกอง	<i>Lansium domesticum</i>	Meliaceae
5	ปาล์ม	Arecaceae	Arecales

ผลการสำรวจความหลากหลายทางชีวภาพพรรณพืช บริเวณพื้นที่สวนยางพารา SFC 0638 จังหวัดสงขลา พบว่าเป็นสวนยางพารา(Genus) : *Hevea* สปีชีส์ (Species): *brasiliensis* ชื่อสามัญ (Common name) : para rubber ชื่อวิทยาศาสตร์ (Scientific name) : *Hevea brasiliensis* Mull-Arg. กระจายอยู่ทั่วไป (ภาพที่ 1)



ภาพที่ 1 : ลักษณะสวนยางพารา SFC 0638 จังหวัดสงขลา

4.1.27 สวนยางพารา SFC 0639 : บริษัท สยาม ไฟเบอร์บอร์ด จำกัด

จากการสำรวจ พบจำนวนชนิดไม้ทั้งสิ้น 4 ชนิด 3 วงศ์ ดังนี้

ลำดับที่	ชื่อไทย	ชื่อวิทยาศาสตร์	วงศ์
1	ยางพารา	<i>Hevea brasiliensis</i> Mull-Arg.	Euphorbiaceae
2	หญ้าคา	<i>Imperata cylindrica</i> (L.) Raeusch.	Poaceae
3	หญ้ารีแพร์	<i>Centotheca lappacea</i> (L) Desv.	Poaceae
4	สะเดาเทียม	<i>Azadirachta indica</i>	Meliaceae

ผลการสำรวจความหลากหลายทางชีวภาพพรรณพืช บริเวณพื้นที่สวนยางพารา SFC 0639 จังหวัดสงขลา พบว่าเป็นสวนยางพารา(Genus) : *Hevea* สปีชีส์ (Species): *brasiliensis* ชื่อสามัญ (Common name) : para rubber ชื่อวิทยาศาสตร์ (Scientific name) : *Hevea brasiliensis* Mull-Arg. กระจายอยู่ทั่วไป (ภาพที่ 1)



ภาพที่ 1 : ลักษณะสวนยางพารา SFC 0639 จังหวัดสงขลา

4.1.28 สวนยางพารา SFC 0640 : บริษัท สยาม ไฟเบอร์บอร์ด จำกัด

จากการสำรวจ พบจำนวนชนิดไม้ทั้งสิ้น 6 ชนิด 4 วงศ์ ดังนี้

ลำดับที่	ชื่อไทย	ชื่อวิทยาศาสตร์	วงศ์
1	ยางพารา	<i>Hevea brasiliensis</i> Mull-Arg.	Euphorbiaceae
2	หญ้าคา	<i>Imperata cylindrica</i> (L.) Raeusch.	Poaceae
3	หญ้ารีแพร์	<i>Centotheca lappacea</i> (L.) Desv.	Poaceae
4	ปาล์ม	Arecaceae	Arecales
5	สะตอ	<i>Parkia speciosa</i>	<u>Fabaceae</u>
6	ไผ่	Bambuseae	Poaceae

ผลการสำรวจความหลากหลายทางชีวภาพพรรณพืช บริเวณพื้นที่สวนยางพารา SFC 0640 จังหวัดสงขลา พบว่าเป็นสวนยางพารา(Genus) : *Hevea* สปีชีส์ (Species): *brasiliensis* ชื่อสามัญ (Common name) : para rubber ชื่อวิทยาศาสตร์ (Scientific name) : *Hevea brasiliensis* Mull-Arg. กระจายอยู่ทั่วไป (ภาพที่ 1)

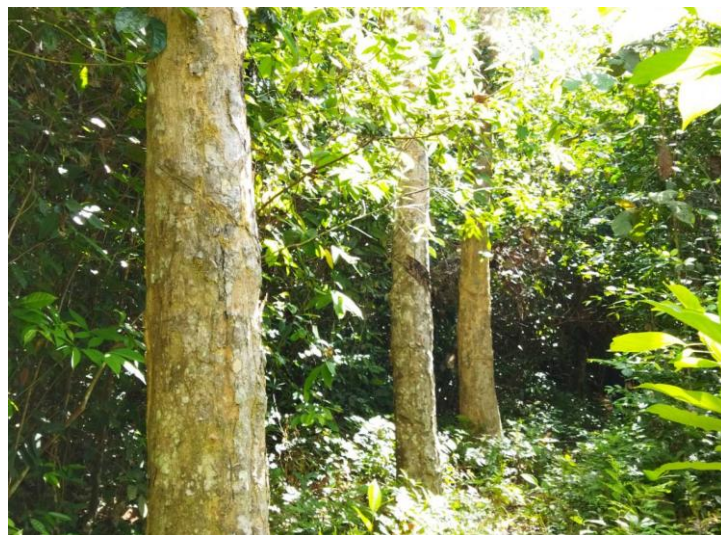

ภาพที่ 1 : ลักษณะสวนยางพารา SFC 0640 จังหวัดสงขลา

4.1.29 สวนยางพารา SFC 0641 : บริษัท สยาม ไฟเบอร์บอร์ด จำกัด

จากการสำรวจ พบจำนวนชนิดไม้ทั้งสิ้น 6 ชนิด 5 วงศ์ ดังนี้

ลำดับที่	ชื่อไทย	ชื่อวิทยาศาสตร์	วงศ์
1	ยางพารา	<i>Hevea brasiliensis</i> Mull-Arg.	Euphorbiaceae
2	หญ้าคา	<i>Imperata cylindrica</i> (L.) Raeusch.	Poaceae
3	หญ้ารีแพร์	<i>Centotheca lappacea</i> (L.) Desv.	Poaceae
4	ลิหรง	<i>Livistona speciosa</i> Kurz.	Palmae
5	ปาล์ม	Arecaceae	Arecales
6	ตะเคียน	<i>Hopea odorata</i>	Dipterocarpaceae

ผลการสำรวจความหลากหลายทางชีวภาพพรรณพืช บริเวณพื้นที่สวนยางพารา SFC 0641 จังหวัดสงขลา พบว่าเป็นสวนยางพารา(Genus) : *Hevea* สปีชีส์ (Species): *brasiliensis* ชื่อสามัญ (Common name) : para rubber ชื่อวิทยาศาสตร์ (Scientific name) : *Hevea brasiliensis* Mull-Arg. กระจายอยู่ทั่วไป (ภาพที่ 1)

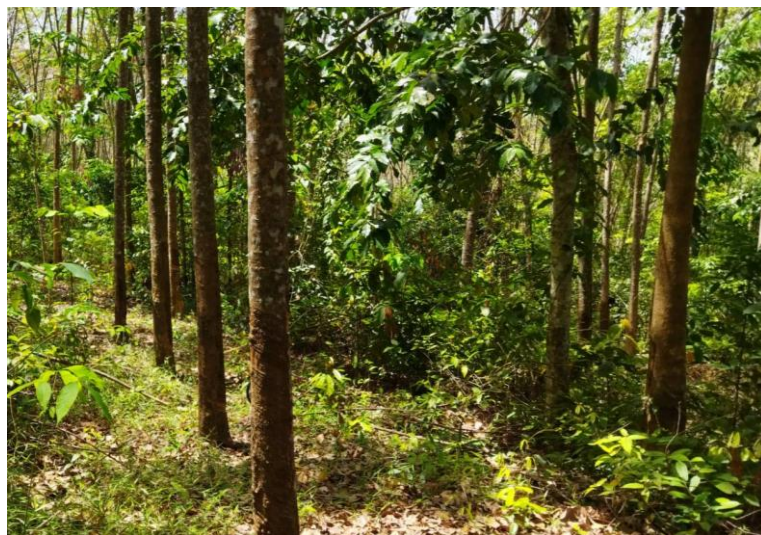

ภาพที่ 1 : ลักษณะสวนยางพารา SFC 0641 จังหวัดสงขลา

4.1.30 สวนยางพารา SFC 0645 : บริษัท สยาม ไฟเบอร์บอร์ด จำกัด

จากการสำรวจ พบจำนวนชนิดไม้ทั้งสิ้น 6 ชนิด 5 วงศ์ ดังนี้

ลำดับที่	ชื่อไทย	ชื่อวิทยาศาสตร์	วงศ์
1	ยางพารา	<i>Hevea brasiliensis</i> Mull-Arg.	Euphorbiaceae
2	หญ้าคา	<i>Imperata cylindrica</i> (L.) Raeusch.	Poaceae
3	หญ้ารีแพร์	<i>Centotheca lappacea</i> (L) Desv.	Poaceae
4	ลิเทรง	<i>Livistona speciosa</i> Kurz.	Palmae
5	ปาล์ม	Arecaceae	Arecales
6	ตะเคียน	<i>Hopea odorata</i>	Dipterocarpaceae

ผลการสำรวจความหลากหลายทางชีวภาพพรรณพืช บริเวณพื้นที่สวนยางพารา SFC 0645 จังหวัดสงขลา พบว่าเป็นสวนยางพารา(Genus) : *Hevea* สปีชีส์ (Species): *brasiliensis* ชื่อสามัญ (Common name) : para rubber ชื่อวิทยาศาสตร์ (Scientific name) : *Hevea brasiliensis* Mull-Arg. กระจายอยู่ทั่วไป (ภาพที่ 1)



ภาพที่ 1 : ลักษณะสวนยางพารา SFC 0645 จังหวัดสงขลา

4.1.31 สวนยางพารา SFC 0646 : บริษัท สยาม ไฟเบอร์บอร์ด จำกัด

จากการสำรวจ พบจำนวนชนิดไม้ทั้งสิ้น 6 ชนิด 5 วงศ์ ดังนี้

ลำดับที่	ชื่อไทย	ชื่อวิทยาศาสตร์	วงศ์
1	ยางพารา	<i>Hevea brasiliensis</i> Mull-Arg.	Euphorbiaceae
2	หญ้าคา	<i>Imperata cylindrica</i> (L.) Raeusch.	Poaceae
3	หญ้ารีแพร์	<i>Centotheca lappacea</i> (L) Desv.	Poaceae
4	ลิหรง	<i>Livistona speciosa</i> Kurz.	Palmae
5	ปาล์ม	Arecaceae	Arecales
6	ตะเคียน	<i>Hopea odorata</i>	Dipterocarpaceae

ผลการสำรวจความหลากหลายทางชีวภาพพรรณพืช บริเวณพื้นที่สวนยางพารา SFC 0646 จังหวัดสงขลา พบว่าเป็นสวนยางพารา(Genus) : *Hevea* สปีชีส์ (Species): *brasiliensis* ชื่อสามัญ (Common name) : para rubber ชื่อวิทยาศาสตร์ (Scientific name) : *Hevea brasiliensis* Mull-Arg. กระจายอยู่ทั่วไป (ภาพที่ 1)

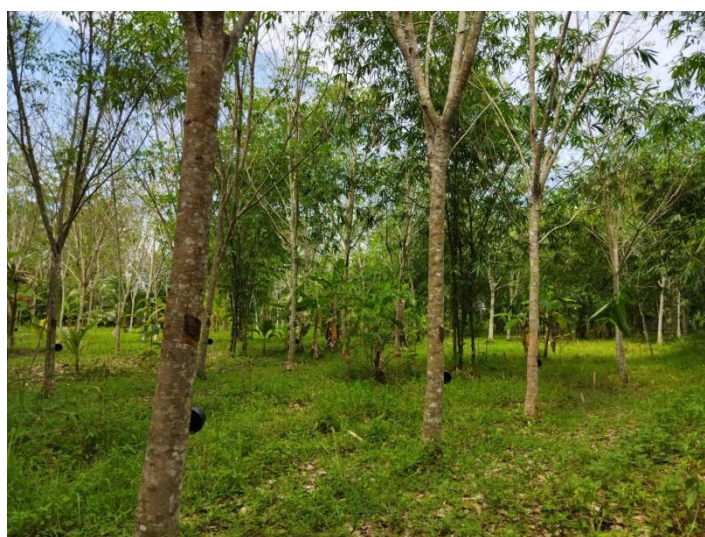

ภาพที่ 1 : ลักษณะสวนยางพารา SFC 0646 จังหวัดสงขลา

4.1.32 สวนยางพารา SFC 0647 : บริษัท สยาม ไฟเบอร์บอร์ด จำกัด

จากการสำรวจ พบจำนวนชนิดไม้ทั้งสิ้น 6 ชนิด 4 วงศ์ ดังนี้

ลำดับที่	ชื่อไทย	ชื่อวิทยาศาสตร์	วงศ์
1	ยางพารา	<i>Hevea brasiliensis</i> Mull-Arg.	Euphorbiaceae
2	หญ้าคา	<i>Imperata cylindrica</i> (L.) Raeusch.	Poaceae
3	หญ้ารีแพร์	<i>Centotheca lappacea</i> (L.) Desv.	Poaceae
4	ไผ่	Bambuseae	Poaceae
5	มะพร้าว	Coconut	Palmae
6	พุง	<i>Dalbergia cochinchinensis</i>	Fabaceae

ผลการสำรวจความหลากหลายทางชีวภาพพรรณพืช บริเวณพื้นที่สวนยางพารา SFC 0647 จังหวัดสงขลา พบว่าเป็นสวนยางพารา(Genus) : *Hevea* สปีชีส์ (Species): *brasiliensis* ชื่อสามัญ (Common name) : para rubber ชื่อวิทยาศาสตร์ (Scientific name) : *Hevea brasiliensis* Mull-Arg. กระจายอยู่ทั่วไป (ภาพที่ 1)



ภาพที่ 1 : ลักษณะสวนยางพารา SFC 0647 จังหวัดสงขลา

4.1.33 สวนยางพารา SFC 0648 : บริษัท สยาม ไฟเบอร์บอร์ด จำกัด

จากการสำรวจ พบจำนวนชนิดไม้ทั้งสิ้น 8 ชนิด 6 วงศ์ ดังนี้

ลำดับที่	ชื่อไทย	ชื่อวิทยาศาสตร์	วงศ์
1	ยางพารา	<i>Hevea brasiliensis</i> Mull-Arg.	Euphorbiaceae
2	หญ้าคา	<i>Imperata cylindrica</i> (L.) Raeusch.	Poaceae
3	หญ้ารีแพร์	<i>Centotheca lappacea</i> (L.) Desv.	Poaceae
4	ลองกอง	<i>Lansium domesticum</i>	Meliaceae
5	สะตอ	<i>Parkia speciosa</i>	Fabaceae
6	มังคุด	<i>Garcinia mangostana</i>	Guttiferae
7	มะพร้าว	Coconut	Palmae
8	เนียง	<i>Archidendron pauciflorum</i>	Fabaceae

ผลการสำรวจความหลากหลายทางชีวภาพพรรณพืช บริเวณพื้นที่สวนยางพารา SFC 0648 จังหวัดสงขลา พบว่าเป็นสวนยางพารา(Genus) : *Hevea* สปีชีส์ (Species): *brasiliensis* ชื่อสามัญ (Common name) : para rubber ชื่อวิทยาศาสตร์ (Scientific name) : *Hevea brasiliensis* Mull-Arg. กระจายอยู่ทั่วไป (ภาพที่ 1)



ภาพที่ 1 : ลักษณะสวนยางพารา SFC 0648 จังหวัดสงขลา

4.1.34 สวนยางพารา SFC 0649 : บริษัท สยาม ไฟเบอร์บอร์ด จำกัด

จากการสำรวจ พบจำนวนชนิดไม้ทั้งสิ้น 4 ชนิด 3 วงศ์ ดังนี้

ลำดับที่	ชื่อไทย	ชื่อวิทยาศาสตร์	วงศ์
1	ยางพารา	<i>Hevea brasiliensis</i> Mull-Arg.	Euphorbiaceae
2	หญ้าคา	<i>Imperata cylindrica</i> (L.) Raeusch.	Poaceae
3	หญ้ารีแพร์	<i>Centotheca lappacea</i> (L.) Desv.	Poaceae
4	ขนุน	<i>Artocarpus heterophyllus</i>	Moraceae

ผลการสำรวจความหลากหลายทางชีวภาพพรรณพืช บริเวณพื้นที่สวนยางพารา SFC 0649 จังหวัดสงขลา พบว่าเป็นสวนยางพารา(Genus) : *Hevea* สปีชีส์ (Species): *brasiliensis* ชื่อสามัญ (Common name) : para rubber ชื่อวิทยาศาสตร์ (Scientific name) : *Hevea brasiliensis* Mull-Arg. กระจายอยู่ทั่วไป (ภาพที่ 1)

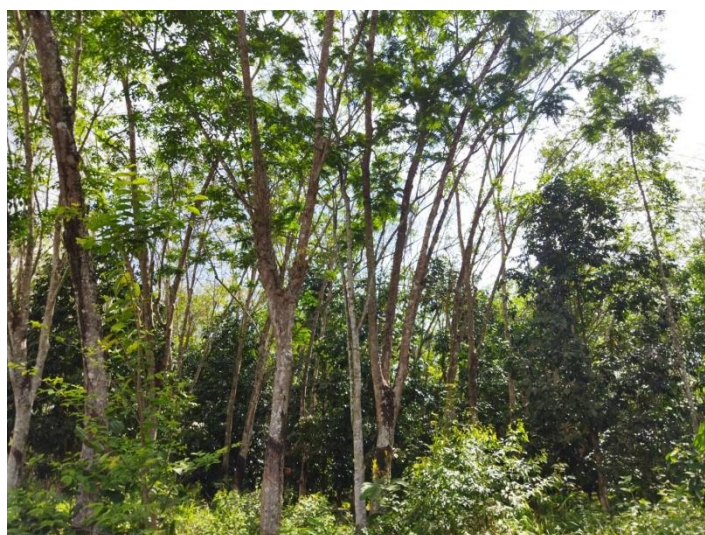

ภาพที่ 1 : ลักษณะสวนยางพารา SFC 0649 จังหวัดสงขลา

4.1.35 สวนยางพารา SFC 0650 : บริษัท สยาม ไฟเบอร์บอร์ด จำกัด

จากการสำรวจ พบจำนวนชนิดไม้ทั้งสิ้น 3 ชนิด 2 วงศ์ ดังนี้

ลำดับที่	ชื่อไทย	ชื่อวิทยาศาสตร์	วงศ์
1	ยางพารา	<i>Hevea brasiliensis</i> Mull-Arg.	Euphorbiaceae
2	หญ้าคา	<i>Imperata cylindrica</i> (L.) Raeusch.	Poaceae
3	หญ้ารีแพร์	<i>Centotheca lappacea</i> (L.) Desv.	Poaceae

ผลการสำรวจความหลากหลายทางชีวภาพพรรณพืช บริเวณพื้นที่สวนยางพารา SFC 0650 จังหวัดสงขลา พบว่าเป็นสวนยางพารา(Genus) : *Hevea* สปีชีส์ (Species): *brasiliensis* ชื่อสามัญ (Common name) : para rubber ชื่อวิทยาศาสตร์ (Scientific name) : *Hevea brasiliensis* Mull-Arg. กระจายอยู่ทั่วไป (ภาพที่ 1)



ภาพที่ 1 : ลักษณะสวนยางพารา SFC 0650 จังหวัดสงขลา

4.1.36 สวนยางพารา SFC 0651 : บริษัท สยาม ไฟเบอร์บอร์ด จำกัด

จากการสำรวจ พบจำนวนชนิดไม้ทั้งสิ้น 7 ชนิด 5 วงศ์ ดังนี้

ลำดับที่	ชื่อไทย	ชื่อวิทยาศาสตร์	วงศ์
1	ยางพารา	<i>Hevea brasiliensis</i> Mull-Arg.	Euphorbiaceae
2	หญ้าคา	<i>Imperata cylindrica</i> (L.) Raeusch.	Poaceae
3	หญ้ารีแพร์	<i>Centotheca lappacea</i> (L) Desv.	Poaceae
4	มะม่วง	<i>Mangifera indica</i>	Anacardiaceae
5	สะเดาเทียม	<i>Azadirachta</i>	Meliaceae
6	ตะเคียน	<i>Hopea odorata</i>	Dipterocarpaceae
7	ไผ่	Bambuseae	Poaceae

ผลการสำรวจความหลากหลายทางชีวภาพพรรณพืช บริเวณพื้นที่สวนยางพารา SFC 0651 จังหวัดสงขลา พบว่าเป็นสวนยางพารา(Genus) : *Hevea* สปีชีส์ (Species): *brasiliensis* ชื่อสามัญ (Common name) : para rubber ชื่อวิทยาศาสตร์ (Scientific name) : *Hevea brasiliensis* Mull-Arg. กระจายอยู่ทั่วไป (ภาพที่ 1)



ภาพที่ 1 : ลักษณะสวนยางพารา SFC 0651 จังหวัดสงขลา

4.1.37 สวนยางพารา SFC 0652 : บริษัท สยาม ไฟเบอร์บอร์ด จำกัด

จากการสำรวจ พบจำนวนชนิดไม้ทั้งสิ้น 7 ชนิด 6 วงศ์ ดังนี้

ลำดับที่	ชื่อไทย	ชื่อวิทยาศาสตร์	วงศ์
1	ยางพารา	<i>Hevea brasiliensis</i> Mull-Arg.	Euphorbiaceae
2	หญ้าคา	<i>Imperata cylindrica</i> (L.) Raeusch.	Poaceae
3	หญ้ารีแพร์	<i>Centotheca lappacea</i> (L) Desv.	Poaceae
4	ทุเรียน	<i>Durio</i>	Bombacaceae
5	ปาล์ม	Arecaceae	Arecales
6	สะตอ	<i>Parkia speciosa</i>	Fabaceae
7	กล้วยป่า	<i>Musa acuminata</i>	Musaceae

ผลการสำรวจความหลากหลายทางชีวภาพพรรณพืช บริเวณพื้นที่สวนยางพารา SFC 0652 จังหวัดสงขลา พบว่าเป็นสวนยางพารา(Genus) : *Hevea* สปีชีส์ (Species): *brasiliensis* ชื่อสามัญ (Common name) : para rubber ชื่อวิทยาศาสตร์ (Scientific name) : *Hevea brasiliensis* Mull-Arg. กระจายอยู่ทั่วไป (ภาพที่ 1)



ภาพที่ 1 : ลักษณะสวนยางพารา SFC 0652 จังหวัดสงขลา

4.1.38 สวนยางพารา SFC 0653 : บริษัท สยาม ไฟเบอร์บอร์ด จำกัด

จากการสำรวจ พบจำนวนชนิดไม้ทั้งสิ้น 10 ชนิด 8 วงศ์ ดังนี้

ลำดับที่	ชื่อไทย	ชื่อวิทยาศาสตร์	วงศ์
1	ยางพารา	<i>Hevea brasiliensis</i> Mull-Arg.	Euphorbiaceae
2	หญ้าคา	<i>Imperata cylindrica</i> (L.) Raeusch.	Poaceae
3	หญ้ารีแพร์	<i>Centotheca lappacea</i> (L) Desv.	Poaceae
4	มะม่วง	<i>Mangifera indica</i>	Anacardiaceae
5	ทุเรียน	<i>Durio</i>	Bombacaceae
6	มะพร้าว	Coconut	Palmae
7	ขนุน	<i>Artocarpus heterophyllus</i>	Moraceae
8	หมาก	<i>Areca catechu</i>	Arecaceae
9	กล้วย	<i>Musa acuminata</i> Cavendish Subgroup	Musaceae
10	มะม่วงหิมพานต์	<i>Anacardium occidentale</i>	Anacardiaceae

ผลการสำรวจความหลากหลายทางชีวภาพพรรณพืช บริเวณพื้นที่สวนยางพารา SFC 0653 จังหวัดสงขลา พบว่าเป็นสวนยางพารา(Genus) : *Hevea* สปีชีส์ (Species): *brasiliensis* ชื่อสามัญ (Common name) : para rubber ชื่อวิทยาศาสตร์ (Scientific name) : *Hevea brasiliensis* Mull-Arg. กระจายอยู่ทั่วไป (ภาพที่ 1)

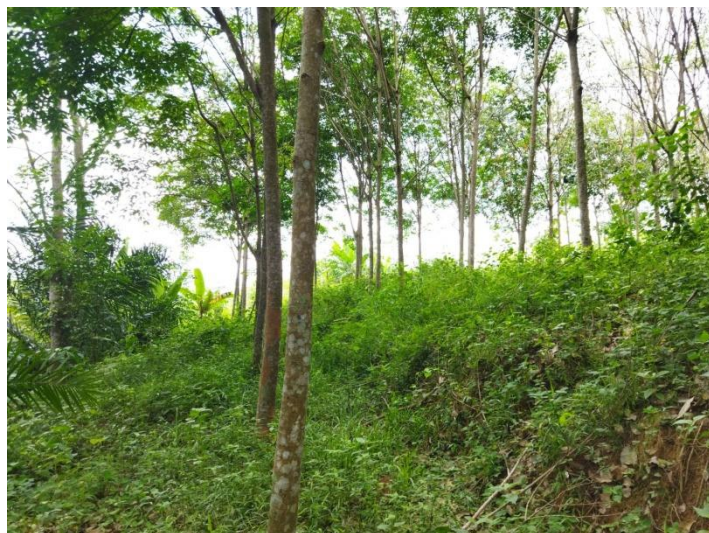

ภาพที่ 1 : ลักษณะสวนยางพารา SFC 0653 จังหวัดสงขลา

4.1.39 สวนยางพารา SFC 0654 : บริษัท สยาม ไฟเบอร์บอร์ด จำกัด

จากการสำรวจ พบจำนวนชนิดไม้ทั้งสิ้น 12 ชนิด 9 วงศ์ ดังนี้

ลำดับที่	ชื่อไทย	ชื่อวิทยาศาสตร์	วงศ์
1	ยางพารา	<i>Hevea brasiliensis</i> Mull-Arg.	Euphorbiaceae
2	หญ้าคา	<i>Imperata cylindrica</i> (L.) Raeusch.	Poaceae
3	หญ้ารีแพร์	<i>Centotheca lappacea</i> (L) Desv.	Poaceae
4	ลองกอง	<i>Lansium domesticum</i>	Meliaceae
5	สะเดาเทียม	<i>Azadirachta</i>	Meliaceae
6	ทุเรียน	<i>Durio</i>	Bombacaceae
7	จำปาคะ	<i>Artocarpus integer</i>	Moraceae
8	กะทัง	<i>Litsea grandis</i> Hook.f	Lauraceae
9	เงาะ	<i>Nephelium lappaceum</i>	Sapindaceae

10	สะตอ	<i>Parkia speciosa</i>	Fabaceae
11	กำขำ	<i>Lepisanthes rubiginosa</i>	Sapindaceae
12	ไผ่	Bambuseae	Poaceae

ผลการสำรวจความหลากหลายทางชีวภาพพรรณพืช บริเวณพื้นที่สวนยางพารา SFC 0654 จังหวัดสงขลา พบว่าเป็นสวนยางพารา(Genus) : *Hevea* สปีชีส์ (Species): *brasiliensis* ชื่อสามัญ (Common name) : para rubber ชื่อวิทยาศาสตร์ (Scientific name) : *Hevea brasiliensis* Mull-Arg. กระจายอยู่ทั่วไป (ภาพที่ 1)



ภาพที่ 1 : ลักษณะสวนยางพารา SFC 0654 จังหวัดสงขลา

4.1.40 สวนยางพารา SFC 0661 : บริษัท สยาม ไฟเบอร์บอร์ด จำกัด

จากการสำรวจ พบจำนวนชนิดไม้ทั้งสิ้น 8 ชนิด 6 วงศ์ ดังนี้

ลำดับที่	ชื่อไทย	ชื่อวิทยาศาสตร์	วงศ์
1	ยางพารา	<i>Hevea brasiliensis</i> Mull-Arg.	Euphorbiaceae
2	หญ้าคา	<i>Imperata cylindrica</i> (L.) Raeusch.	Poaceae
3	หญ้ารีแพร์	<i>Centotheca lappacea</i> (L) Desv.	Poaceae

4	สะเดาเทียม	Azadirachta	Meliaceae
5	มะพร้าว	Coconut	Palmae
6	ขนุน	Artocarpus heterophyllus	Moraceae
7	สละ	Salacca zalacca	Areaceae
8	ไผ่	Bambuseae	Poaceae

ผลการสำรวจความหลากหลายทางชีวภาพพรรณพืช บริเวณพื้นที่สวนยางพารา SFC 0661 จังหวัดสงขลา พบว่าเป็นสวนยางพารา(Genus) : Hevea สปีชีส์ (Species): brasiliensis ชื่อสามัญ (Common name) : para rubber ชื่อวิทยาศาสตร์ (Scientific name) : Hevea brasiliensis Mull-Arg. กระจายอยู่ทั่วไป (ภาพที่ 1)



ภาพที่ 1 : ลักษณะสวนยางพารา SFC 0661 จังหวัดสงขลา

4.1.41 สวนยางพารา SFC 0662 : บริษัท สยาม ไฟเบอร์บอร์ด จำกัด

จากการสำรวจ พบจำนวนชนิดไม้ทั้งสิ้น 5 ชนิด 3 วงศ์ ดังนี้

ลำดับที่	ชื่อไทย	ชื่อวิทยาศาสตร์	วงศ์
1	ยางพารา	Hevea brasiliensis Mull-Arg.	Euphorbiaceae
2	หญ้าคา	Imperata cylindrica (L.) Raeusch.	Poaceae

3	หญักริแพร์	<i>Centotheca lappacea</i> (L) Desv.	Poaceae
4	กะพ้อ	<i>Licuala spinosa</i> Thunb	Palmae
5	ตีเหร่ง	<i>Livistona speciosa</i> Kurz.	Palmae

ผลการสำรวจความหลากหลายทางชีวภาพพรรณพืช บริเวณพื้นที่สวนยางพารา SFC 0662 จังหวัดสงขลา พบว่าเป็นสวนยางพารา(Genus) : *Hevea* สปีชีส์ (Species): *brasiliensis* ชื่อสามัญ (Common name) : para rubber ชื่อวิทยาศาสตร์ (Scientific name) : *Hevea brasiliensis* Mull-Arg. กระจายอยู่ทั่วไป (ภาพที่ 1)

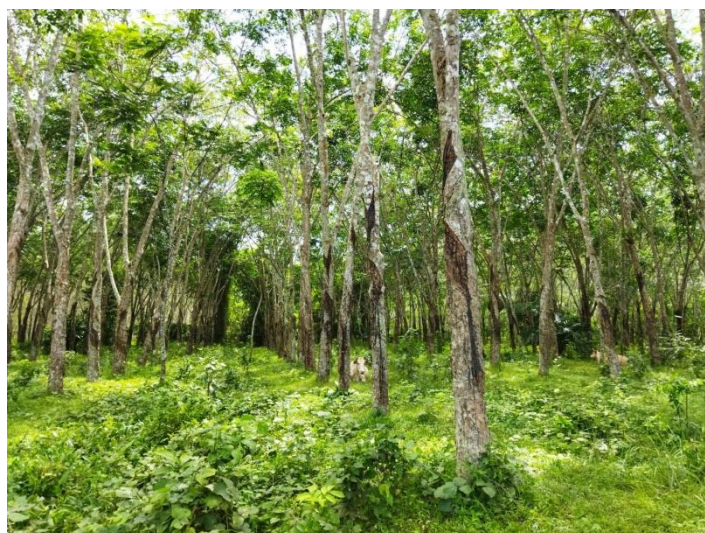

ภาพที่ 1 : ลักษณะสวนยางพารา SFC 0662 จังหวัดสงขลา

4.1.42 สวนยางพารา SFC 0663 : บริษัท สยาม ไฟเบอร์บอร์ด จำกัด

จากการสำรวจ พบจำนวนชนิดไม้ทั้งสิ้น 13 ชนิด 9 วงศ์ ดังนี้

ลำดับที่	ชื่อไทย	ชื่อวิทยาศาสตร์	วงศ์
1	ยางพารา	<i>Hevea brasiliensis</i> Mull-Arg.	Euphorbiaceae
2	หญัากา	<i>Imperata cylindrica</i> (L.) Raeusch.	Poaceae
3	หญักริแพร์	<i>Centotheca lappacea</i> (L) Desv.	Poaceae

4	ลองกอง	Lansium domesticum	Meliaceae
5	สะเดาเทียม	Azadirachta	Meliaceae
6	ตะเคียน	Hopea odorata	Dipterocarpaceae
7	สักทอง	Tectona grandis L.f	Verbenaceae
8	พุง	Dalbergia cochinchinensis	Fabaceae
9	มะฮอกกานี	Swietenia macrophylla	Meliaceae
10	มะพร้าว	Coconut	Palmae
11	กล้วย	Musa acuminata Cavendish Subgroup	Musaceae
12	เงาะ	Nephelium lappaceum	Sapindaceae
13	ไผ่	Bambuseae	Poaceae

ผลการสำรวจความหลากหลายทางชีวภาพพรรณพืช บริเวณพื้นที่สวนยางพารา SFC 0663 จังหวัดสงขลา พบว่าเป็นสวนยางพารา(Genus) : Hevea สปีชีส์ (Species): brasiliensis ชื่อสามัญ (Common name) : para rubber ชื่อวิทยาศาสตร์ (Scientific name) : Hevea brasiliensis Mull-Arg. กระจายอยู่ทั่วไป (ภาพที่ 1)



ภาพที่ 1 : ลักษณะสวนยางพารา SFC 0663 จังหวัดสงขลา

4.1.43 สวนยางพารา SFC 0664 : บริษัท สยาม ไฟเบอร์บอร์ด จำกัด

จากการสำรวจ พบจำนวนชนิดไม้ทั้งสิ้น 13 ชนิด 9 วงศ์ ดังนี้

ลำดับที่	ชื่อไทย	ชื่อวิทยาศาสตร์	วงศ์
1	ยางพารา	<i>Hevea brasiliensis</i> Mull-Arg.	Euphorbiaceae
2	หญ้าคา	<i>Imperata cylindrica</i> (L.) Raeusch.	Poaceae
3	หญ้ารีแพร์	<i>Centotheca lappacea</i> (L) Desv.	Poaceae
4	ลองกอง	<i>Lansium domesticum</i>	Meliaceae
5	สะเดาเทียม	<i>Azadirachta</i>	Meliaceae
6	ตะเคียน	<i>Hopea odorata</i>	Dipterocarpaceae
7	สักทอง	<i>Tectona grandis</i> L.f	Verbenaceae
8	พุง	<i>Dalbergia cochinchinensis</i>	Fabaceae
9	มะฮอกกานี	<i>Swietenia macrophylla</i>	Meliaceae
10	มะพร้าว	Coconut	Palmae
11	กล้วย	<i>Musa acuminata</i> Cavendish Subgroup	Musaceae
12	เงาะ	<i>Nephelium lappaceum</i>	Sapindaceae
13	ไผ่	Bambuseae	Poaceae

ผลการสำรวจความหลากหลายทางชีวภาพพรรณพืช บริเวณพื้นที่สวนยางพารา SFC 0664 จังหวัดสงขลา พบว่าเป็นสวนยางพารา(Genus) : *Hevea* สปีชีส์ (Species): *brasiliensis* ชื่อสามัญ (Common name) : para rubber ชื่อวิทยาศาสตร์ (Scientific name) : *Hevea brasiliensis* Mull-Arg. กระจายอยู่ทั่วไป (ภาพที่ 1)



ภาพที่ 1 : ลักษณะสวนยางพารา SFC 0664 จังหวัดสงขลา

4.1.44 สวนยางพารา SFC 0665 : บริษัท สยาม ไฟเบอร์บอร์ด จำกัด

จากการสำรวจ พบจำนวนชนิดไม้ทั้งสิ้น 3 ชนิด 2 วงศ์ ดังนี้

ลำดับที่	ชื่อไทย	ชื่อวิทยาศาสตร์	วงศ์
1	ยางพารา	<i>Hevea brasiliensis</i> Mull-Arg.	Euphorbiaceae
2	หญ้าคา	<i>Imperata cylindrica</i> (L.) Raeusch.	Poaceae
3	หญ้ารีแพร์	<i>Centotheca lappacea</i> (L) Desv.	Poaceae

ผลการสำรวจความหลากหลายทางชีวภาพพรรณพืช บริเวณพื้นที่สวนยางพารา SFC 0665 จังหวัดสงขลา พบว่าเป็นสวนยางพารา(Genus) : *Hevea* สปีชีส์ (Species): *brasiliensis* ชื่อสามัญ (Common name) : para rubber ชื่อวิทยาศาสตร์ (Scientific name) : *Hevea brasiliensis* Mull-Arg. กระจายอยู่ทั่วไป (ภาพที่ 1)

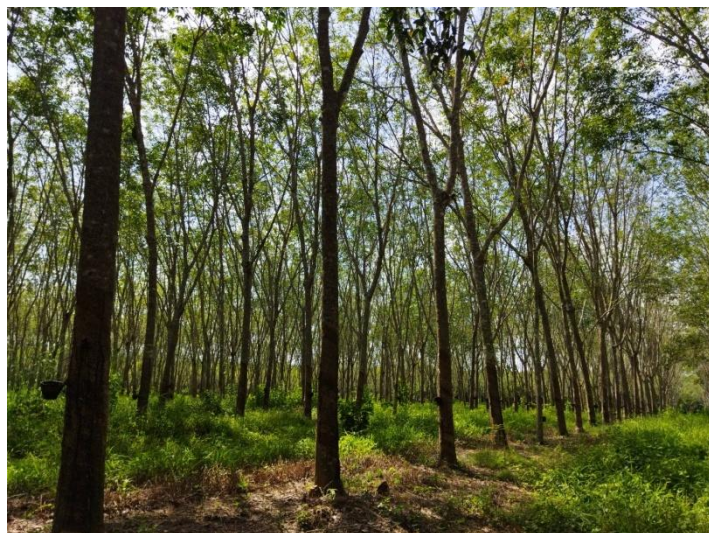

ภาพที่ 1 : ลักษณะสวนยางพารา SFC 0665 จังหวัดสงขลา

4.1.45 สวนยางพารา SFC 0666 : บริษัท สยาม ไฟเบอร์บอร์ด จำกัด

จากการสำรวจ พบจำนวนชนิดไม้ทั้งสิ้น 5 ชนิด 3 วงศ์ ดังนี้

ลำดับที่	ชื่อไทย	ชื่อวิทยาศาสตร์	วงศ์
1	ยางพารา	<i>Hevea brasiliensis</i> Mull-Arg.	Euphorbiaceae
2	หญ้าคา	<i>Imperata cylindrica</i> (L.) Raeusch.	Poaceae
3	หญ้ารีแพร์	<i>Centotheca lappacea</i> (L) Desv.	Poaceae
4	สะเดาเทียม	<i>Azadirachta</i>	Meliaceae
5	ไผ่	Bambuseae	Poaceae

ผลการสำรวจความหลากหลายทางชีวภาพพรรณพืช บริเวณพื้นที่สวนยางพารา SFC 0666 จังหวัดสงขลา พบว่าเป็นสวนยางพารา(Genus) : *Hevea* สปีชีส์ (Species): *brasiliensis* ชื่อสามัญ (Common name) : para rubber ชื่อวิทยาศาสตร์ (Scientific name) : *Hevea brasiliensis* Mull-Arg. กระจายอยู่ทั่วไป (ภาพที่ 1)

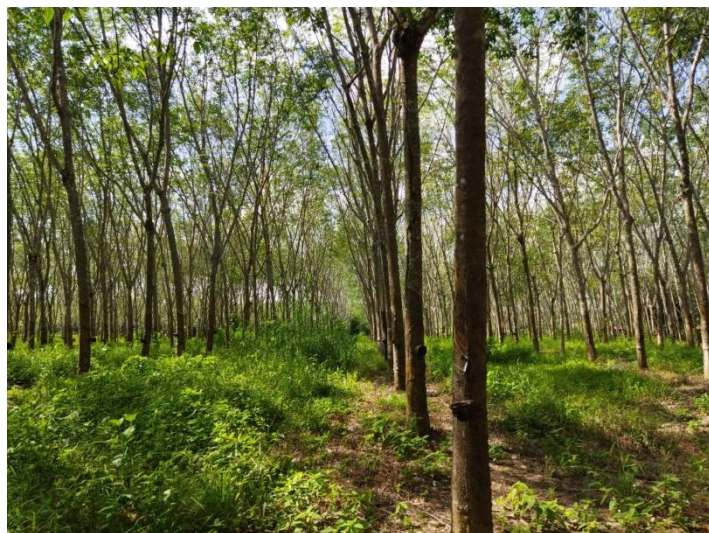

ภาพที่ 1 : ลักษณะสวนยางพารา SFC 0666 จังหวัดสงขลา

4.1.46 สวนยางพารา SFC 0667 : บริษัท สยาม ไฟเบอร์บอร์ด จำกัด

จากการสำรวจ พบจำนวนชนิดไม้ทั้งสิ้น 10 ชนิด 8 วงศ์ ดังนี้

ลำดับที่	ชื่อไทย	ชื่อวิทยาศาสตร์	วงศ์
1	ยางพารา	<i>Hevea brasiliensis</i> Mull-Arg.	Euphorbiaceae
2	หญ้าคา	<i>Imperata cylindrica</i> (L.) Raeusch.	Poaceae
3	หญ้ารีแพร์	<i>Centotheca lappacea</i> (L) Desv.	Poaceae
4	ลองกอง	<i>Lansium domesticum</i>	Meliaceae
5	ทุเรียน	<i>Durio</i>	Bombacaceae
6	มะพร้าว	Coconut	Palmae
7	หมาก	<i>Areca catechu</i>	Arecaceae
8	เนียง	<i>Archidendron pauciflorum</i>	Fabaceae
9	มังคุด	<i>Garcinia mangostana</i>	Guttiferae

ผลการสำรวจความหลากหลายทางชีวภาพพรรณพืช บริเวณพื้นที่สวนยางพารา SFC 0667 จังหวัดสงขลา พบว่าเป็นสวนยางพารา(Genus) : Hevea สปีชีส์ (Species): brasiliensis ชื่อสามัญ (Common name) : para rubber ชื่อวิทยาศาสตร์ (Scientific name) : Hevea brasiliensis Mull-Arg. กระจายอยู่ทั่วไป (ภาพที่ 1)

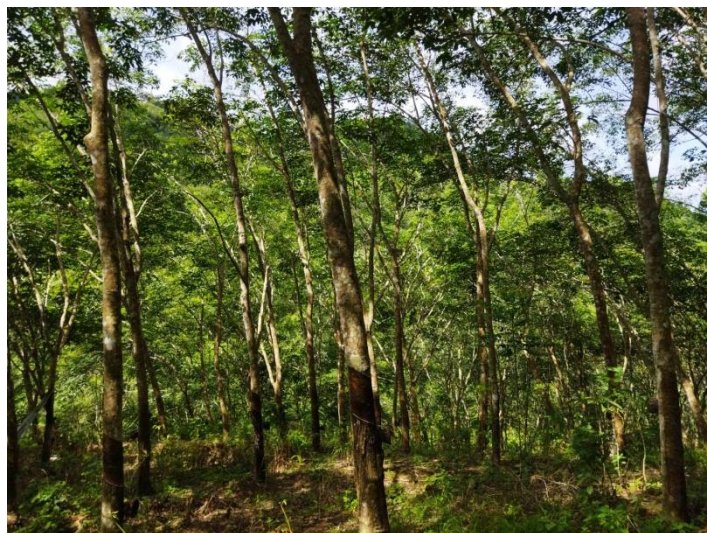

ภาพที่ 1 : ลักษณะสวนยางพารา SFC 0667 จังหวัดสงขลา

4.1.47 สวนยางพารา SFC 0668 : บริษัท สยาม ไฟเบอร์บอร์ด จำกัด

จากการสำรวจ พบจำนวนชนิดไม้ทั้งสิ้น 10 ชนิด 8 วงศ์ ดังนี้

ลำดับที่	ชื่อไทย	ชื่อวิทยาศาสตร์	วงศ์
1	ยางพารา	Hevea brasiliensis Mull-Arg.	Euphorbiaceae
2	หญ้าคา	Imperata cylindrica (L.) Raeusch.	Poaceae
3	หญ้ารีแพร์	Centotheca lappacea (L) Desv.	Poaceae
4	ลองกอง	Lansium domesticum	Meliaceae
5	ทุเรียน	Durio	Bombacaceae

6	มะพร้าว	Coconut	Palmae
7	หมาก	Areca catechu	Arecaceae
8	เนียง	Archidendron pauciflorum	Fabaceae
9	มังคุด	Garcinia mangostana	Guttiferae
10	ไผ่	Bambuseae	Poaceae

ผลการสำรวจความหลากหลายทางชีวภาพพรรณพืช บริเวณพื้นที่สวนยางพารา SFC 0668 จังหวัดสงขลา พบว่าเป็นสวนยางพารา(Genus) : Hevea สปีชีส์ (Species): brasiliensis ชื่อสามัญ (Common name) : para rubber ชื่อวิทยาศาสตร์ (Scientific name) : Hevea brasiliensis Mull-Arg. กระจายอยู่ทั่วไป (ภาพที่ 1)

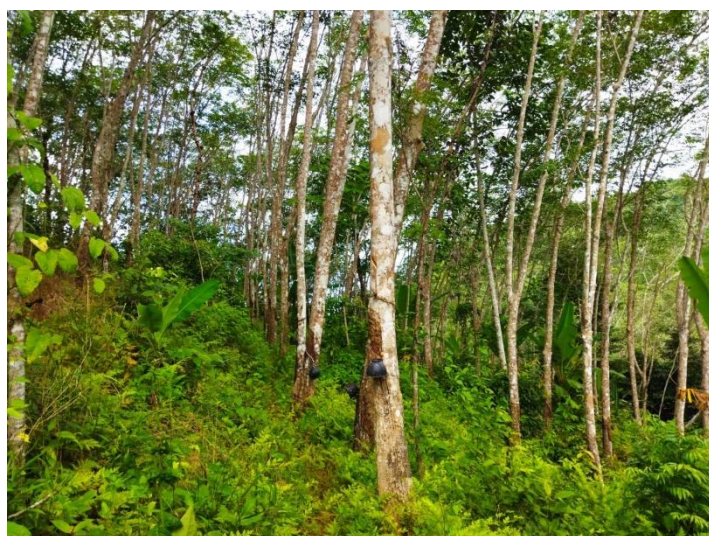

ภาพที่ 1 : ลักษณะสวนยางพารา SFC 0668 จังหวัดสงขลา

4.1.48 สวนยางพารา SFC 0669 : บริษัท สยาม ไฟเบอร์บอร์ด จำกัด

จากการสำรวจ พบจำนวนชนิดไม้ทั้งสิ้น 10 ชนิด 8 วงศ์ ดังนี้

ลำดับที่	ชื่อไทย	ชื่อวิทยาศาสตร์	วงศ์
1	ยางพารา	Hevea brasiliensis Mull-Arg.	Euphorbiaceae

2	หญ้าคา	<i>Imperata cylindrica</i> (L.) Raeusch.	Poaceae
3	หญ้ารีแพร์	<i>Centotheca lappacea</i> (L) Desv.	Poaceae
4	ลองกอง	<i>Lansium domesticum</i>	Meliaceae
5	ทุเรียน	<i>Durio</i>	Bombacaceae
6	มะพร้าว	Coconut	Palmae
7	หมาก	<i>Areca catechu</i>	Areceaceae
8	เนียง	<i>Archidendron pauciflorum</i>	Fabaceae
9	มังคุด	<i>Garcinia mangostana</i>	Guttiferae
10	ไผ่	Bambuseae	Poaceae

ผลการสำรวจความหลากหลายทางชีวภาพพรรณพืช บริเวณพื้นที่สวนยางพารา SFC 0669 จังหวัดสงขลา พบว่าเป็นสวนยางพารา(Genus) : *Hevea* สปีชีส์ (Species): *brasiliensis* ชื่อสามัญ (Common name) : para rubber ชื่อวิทยาศาสตร์ (Scientific name) : *Hevea brasiliensis* Mull-Arg. กระจายอยู่ทั่วไป (ภาพที่ 1)



ภาพที่ 1 : ลักษณะสวนยางพารา SFC 0669 จังหวัดสงขลา

4.1.49 สวนยางพารา SFC 0670 : บริษัท สยาม ไฟเบอร์บอร์ด จำกัด

จากการสำรวจ พบจำนวนชนิดไม้ทั้งสิ้น 9 ชนิด 5 วงศ์ ดังนี้

ลำดับที่	ชื่อไทย	ชื่อวิทยาศาสตร์	วงศ์
1	ยางพารา	<i>Hevea brasiliensis</i> Mull-Arg.	Euphorbiaceae
2	หญ้าคา	<i>Imperata cylindrica</i> (L.) Raeusch.	Poaceae
3	หญ้ารีแพร์	<i>Centotheca lappacea</i> (L) Desv.	Poaceae
4	กะทัง	<i>Litsea grandis</i> Hook.f	Lauraceae
5	ตะเคียน	<i>Hopea odorata</i>	Dipterocarpaceae
6	พยอม	<i>Shorea talura</i> Roxb	Dipterocarpaceae
7	มะฮอกกานี	<i>Swietenia macrophylla</i>	Meliaceae
8	สะเดาเทียม	<i>Azadirachta</i>	Meliaceae
9	ไผ่	Bambuseae	Poaceae

ผลการสำรวจความหลากหลายทางชีวภาพพรรณพืช บริเวณพื้นที่สวนยางพารา SFC 0670 จังหวัดสงขลา พบว่าเป็นสวนยางพารา(Genus) : *Hevea* สปีชีส์ (Species): *brasiliensis* ชื่อสามัญ (Common name) : para rubber ชื่อวิทยาศาสตร์ (Scientific name) : *Hevea brasiliensis* Mull-Arg. กระจายอยู่ทั่วไป (ภาพที่ 1)



ภาพที่ 1 : ลักษณะสวนยางพารา SFC 0670 จังหวัดสงขลา

4.1.50 สวนยางพารา SFC 0679 : บริษัท สยาม ไฟเบอร์บอร์ด จำกัด

จากการสำรวจ พบจำนวนชนิดไม้ทั้งสิ้น 3 ชนิด 2 วงศ์ ดังนี้

ลำดับที่	ชื่อไทย	ชื่อวิทยาศาสตร์	วงศ์
1	ยางพารา	<i>Hevea brasiliensis</i> Mull-Arg.	Euphorbiaceae
2	หญ้าคา	<i>Imperata cylindrica</i> (L.) Raeusch.	Poaceae
3	หญ้ารีแพร์	<i>Centotheca lappacea</i> (L) Desv.	Poaceae

ผลการสำรวจความหลากหลายทางชีวภาพพรรณพืช บริเวณพื้นที่สวนยางพารา SFC 0679 จังหวัดสงขลา พบว่าเป็นสวนยางพารา(Genus) : *Hevea* สปีชีส์ (Species): *brasiliensis* ชื่อสามัญ (Common name) : para rubber ชื่อวิทยาศาสตร์ (Scientific name) : *Hevea brasiliensis* Mull-Arg. กระจายอยู่ทั่วไป (ภาพที่ 1)



ภาพที่ 1 : ลักษณะสวนยางพารา SFC 0679 จังหวัดสงขลา

4.1.51 สวนยางพารา SFC 0680 : บริษัท สยาม ไฟเบอร์บอร์ด จำกัด

จากการสำรวจ พบจำนวนชนิดไม้ทั้งสิ้น 3 ชนิด 2 วงศ์ ดังนี้

ลำดับที่	ชื่อไทย	ชื่อวิทยาศาสตร์	วงศ์
1	ยางพารา	<i>Hevea brasiliensis</i> Mull-Arg.	Euphorbiaceae
2	หญ้าคา	<i>Imperata cylindrica</i> (L.) Raeusch.	Poaceae
3	หญ้ารีแพร์	<i>Centotheca lappacea</i> (L) Desv.	Poaceae

ผลการสำรวจความหลากหลายทางชีวภาพพรรณพืช บริเวณพื้นที่สวนยางพารา SFC 0680 จังหวัดสงขลา พบว่าเป็นสวนยางพารา(Genus) : *Hevea* สปีชีส์ (Species): *brasiliensis* ชื่อสามัญ (Common name) : para rubber ชื่อวิทยาศาสตร์ (Scientific name) : *Hevea brasiliensis* Mull-Arg. กระจายอยู่ทั่วไป (ภาพที่ 1)



ภาพที่ 1 : ลักษณะสวนยางพารา SFC 0680 จังหวัดสงขลา

4.1.52 สวนยางพารา SFC 0681 : บริษัท สยาม ไฟเบอร์บอร์ด จำกัด

จากการสำรวจ พบจำนวนชนิดไม้ทั้งสิ้น 3 ชนิด 2 วงศ์ ดังนี้

ลำดับที่	ชื่อไทย	ชื่อวิทยาศาสตร์	วงศ์
1	ยางพารา	<i>Hevea brasiliensis</i> Mull-Arg.	Euphorbiaceae
2	หญ้าคา	<i>Imperata cylindrica</i> (L.) Raeusch.	Poaceae
3	หญ้ารีแพร์	<i>Centotheca lappacea</i> (L) Desv.	Poaceae

ผลการสำรวจความหลากหลายทางชีวภาพพรรณพืช บริเวณพื้นที่สวนยางพารา SFC 0681 จังหวัดสงขลา พบว่าเป็นสวนยางพารา(Genus) : *Hevea* สปีชีส์ (Species): *brasiliensis* ชื่อสามัญ (Common name) : para rubber ชื่อวิทยาศาสตร์ (Scientific name) : *Hevea brasiliensis* Mull-Arg. กระจายอยู่ทั่วไป (ภาพที่ 1)



ภาพที่ 1 : ลักษณะสวนยางพารา SFC 0681 จังหวัดสงขลา

4.1.53 สวนยางพารา SFC 0682 : บริษัท สยาม ไฟเบอร์บอร์ด จำกัด

จากการสำรวจ พบจำนวนชนิดไม้ทั้งสิ้น 5 ชนิด 4 วงศ์ ดังนี้

ลำดับที่	ชื่อไทย	ชื่อวิทยาศาสตร์	วงศ์
1	ยางพารา	<i>Hevea brasiliensis</i> Mull-Arg.	Euphorbiaceae
2	หญ้าคา	<i>Imperata cylindrica</i> (L.) Raeusch.	Poaceae
3	หญ้ารีแพร์	<i>Centotheca lappacea</i> (L) Desv.	Poaceae
4	ตะเคียน	<i>Hopea odorata</i>	Dipterocarpaceae
5	หมาก	<i>Areca catechu</i>	Arecaceae

ผลการสำรวจความหลากหลายทางชีวภาพพรรณพืช บริเวณพื้นที่สวนยางพารา SFC 0682 จังหวัดสงขลา พบว่าเป็นสวนยางพารา(Genus) : *Hevea* สปีชีส์ (Species): *brasiliensis* ชื่อสามัญ (Common name) : para rubber ชื่อวิทยาศาสตร์ (Scientific name) : *Hevea brasiliensis* Mull-Arg. กระจายอยู่ทั่วไป (ภาพที่ 1)



ภาพที่ 1 : ลักษณะสวนยางพารา SFC 0682 จังหวัดสงขลา

4.1.54 สวนยางพารา SFC 0683 : บริษัท สยาม ไฟเบอร์บอร์ด จำกัด

จากการสำรวจ พบจำนวนชนิดไม้ทั้งสิ้น 4 ชนิด 3 วงศ์ ดังนี้

ลำดับที่	ชื่อไทย	ชื่อวิทยาศาสตร์	วงศ์
1	ยางพารา	<i>Hevea brasiliensis</i> Mull-Arg.	Euphorbiaceae
2	หญ้าคา	<i>Imperata cylindrica</i> (L.) Raeusch.	Poaceae
3	หญ้ารีแพร์	<i>Centotheca lappacea</i> (L) Desv.	Poaceae
4	กะทัง	<i>Litsea grandis</i> Hook.f	Lauraceae

ผลการสำรวจความหลากหลายทางชีวภาพพรรณพืช บริเวณพื้นที่สวนยางพารา SFC 0683 จังหวัดสงขลา พบว่าเป็นสวนยางพารา(Genus) : *Hevea* สปีชีส์ (Species): *brasiliensis* ชื่อสามัญ (Common name) : para rubber ชื่อวิทยาศาสตร์ (Scientific name) : *Hevea brasiliensis* Mull-Arg. กระจายอยู่ทั่วไป (ภาพที่ 1)



ภาพที่ 1 : ลักษณะสวนยางพารา SFC 0683 จังหวัดสงขลา

4.1.55 สวนยางพารา SFC 0684 : บริษัท สยาม ไฟเบอร์บอร์ด จำกัด

จากการสำรวจ พบจำนวนชนิดไม้ทั้งสิ้น 3 ชนิด 2 วงศ์ ดังนี้

ลำดับที่	ชื่อไทย	ชื่อวิทยาศาสตร์	วงศ์
1	ยางพารา	<i>Hevea brasiliensis</i> Mull-Arg.	Euphorbiaceae
2	หญ้าคา	<i>Imperata cylindrica</i> (L.) Raeusch.	Poaceae
3	หญ้ารีแพร์	<i>Centotheca lappacea</i> (L) Desv.	Poaceae

ผลการสำรวจความหลากหลายทางชีวภาพพรรณพืช บริเวณพื้นที่สวนยางพารา SFC 0684 จังหวัดสงขลา พบว่าเป็นสวนยางพารา(Genus) : *Hevea* สปีชีส์ (Species): *brasiliensis* ชื่อสามัญ (Common name) : para rubber ชื่อวิทยาศาสตร์ (Scientific name) : *Hevea brasiliensis* Mull-Arg. กระจายอยู่ทั่วไป (ภาพที่ 1)



ภาพที่ 1 : ลักษณะสวนยางพารา SFC 0684 จังหวัดสงขลา

4.1.56 สวนยางพารา SFC 0685 : บริษัท สยาม ไฟเบอร์บอร์ด จำกัด

จากการสำรวจ พบจำนวนชนิดไม้ทั้งสิ้น 3 ชนิด 2 วงศ์ ดังนี้

ลำดับที่	ชื่อไทย	ชื่อวิทยาศาสตร์	วงศ์
1	ยางพารา	<i>Hevea brasiliensis</i> Mull-Arg.	Euphorbiaceae
2	หญ้าคา	<i>Imperata cylindrica</i> (L.) Raeusch.	Poaceae
3	หญ้ารีแพร์	<i>Centotheca lappacea</i> (L) Desv.	Poaceae

ผลการสำรวจความหลากหลายทางชีวภาพพรรณพืช บริเวณพื้นที่สวนยางพารา SFC 0685 จังหวัดสงขลา พบว่าเป็นสวนยางพารา(Genus) : *Hevea* สปีชีส์ (Species): *brasiliensis* ชื่อสามัญ (Common name) : para rubber ชื่อวิทยาศาสตร์ (Scientific name) : *Hevea brasiliensis* Mull-Arg. กระจายอยู่ทั่วไป (ภาพที่ 1)



ภาพที่ 1 : ลักษณะสวนยางพารา SFC 0685 จังหวัดสงขลา

4.1.57 สวนยางพารา SFC 0688 : บริษัท สยาม ไฟเบอร์บอร์ด จำกัด

จากการสำรวจ พบจำนวนชนิดไม้ทั้งสิ้น 3 ชนิด 2 วงศ์ ดังนี้

ลำดับที่	ชื่อไทย	ชื่อวิทยาศาสตร์	วงศ์
1	ยางพารา	<i>Hevea brasiliensis</i> Mull-Arg.	Euphorbiaceae
2	หญ้าคา	<i>Imperata cylindrica</i> (L.) Raeusch.	Poaceae
3	หญ้ารีแพร์	<i>Centotheca lappacea</i> (L) Desv.	Poaceae

ผลการสำรวจความหลากหลายทางชีวภาพพรรณพืช บริเวณพื้นที่สวนยางพารา SFC 0688 จังหวัดสงขลา พบว่าเป็นสวนยางพารา(Genus) : *Hevea* สปีชีส์ (Species): *brasiliensis* ชื่อสามัญ (Common name) : para rubber ชื่อวิทยาศาสตร์ (Scientific name) : *Hevea brasiliensis* Mull-Arg. กระจายอยู่ทั่วไป (ภาพที่ 1)



ภาพที่ 1 : ลักษณะสวนยางพารา SFC 0688 จังหวัดสงขลา

4.1.58 สวนยางพารา SFC 0689 : บริษัท สยาม ไฟเบอร์บอร์ด จำกัด

จากการสำรวจ พบจำนวนชนิดไม้ทั้งสิ้น 6 ชนิด 5 วงศ์ ดังนี้

ลำดับที่	ชื่อไทย	ชื่อวิทยาศาสตร์	วงศ์
1	ยางพารา	<i>Hevea brasiliensis</i> Mull-Arg.	Euphorbiaceae
2	หญ้าคา	<i>Imperata cylindrica</i> (L.) Raeusch.	Poaceae
3	หญ้ารีแพร์	<i>Centotheca lappacea</i> (L) Desv.	Poaceae
4	กะทัง	<i>Litsea grandis</i> Hook.f	Lauraceae
5	ขนุน	<i>Artocarpus heterophyllus</i>	Moraceae
6	ต้นปาล์ม	Arecaceae	Schultz-Schultzenstein

ผลการสำรวจความหลากหลายทางชีวภาพพรรณพืช บริเวณพื้นที่สวนยางพารา SFC 0689 จังหวัดสงขลา พบว่าเป็นสวนยางพารา(Genus) : *Hevea* สปีชีส์ (Species): *brasiliensis* ชื่อสามัญ (Common name) : para rubber ชื่อวิทยาศาสตร์ (Scientific name) : *Hevea brasiliensis* Mull-Arg. กระจายอยู่ทั่วแปลง (ภาพที่ 1)



ภาพที่ 1 : ลักษณะสวนยางพารา SFC 0689 จังหวัดสงขลา

4.1.59 สวนยางพารา SFC 0690 : บริษัท สยาม ไฟเบอร์บอร์ด จำกัด

จากการสำรวจ พบจำนวนชนิดไม้ทั้งสิ้น 10 ชนิด 8 วงศ์ ดังนี้

ลำดับที่	ชื่อไทย	ชื่อวิทยาศาสตร์	วงศ์
1	ยางพารา	<i>Hevea brasiliensis</i> Mull-Arg.	Euphorbiaceae
2	หญ้าคา	<i>Imperata cylindrica</i> (L.) Raeusch.	Poaceae
3	หญ้ารีแพร์	<i>Centotheca lappacea</i> (L) Desv.	Poaceae
4	สะเดาเทียม	<i>Azadirachta</i>	Meliaceae
5	เนียง	<i>Archidendron pauciflorum</i>	Fabaceae
6	สะตอ	<i>Parkia speciosa</i>	Fabaceae
7	มังคุด	<i>Garcinia mangostana</i>	Guttiferae
8	กะพ้อ	<i>Licuala spinosa</i> Thunb	Palmae

9	ไผ่ตง	Dendrocalamus	Bambusoideae
10	กะทัง	Litsea grandis Hook.f	Lauraceae

ผลการสำรวจความหลากหลายทางชีวภาพพรรณพืช บริเวณพื้นที่สวนยางพารา SFC 0690 จังหวัดสงขลา พบว่าเป็นสวนยางพารา(Genus) : Hevea สปีชีส์ (Species): brasiliensis ชื่อสามัญ (Common name) : para rubber ชื่อวิทยาศาสตร์ (Scientific name) : Hevea brasiliensis Mull-Arg. กระจายอยู่ทั่วไป (ภาพที่ 1)



ภาพที่ 1 : ลักษณะสวนยางพารา SFC 0690 จังหวัดสงขลา

4.1.60 สวนยางพารา SFC 0691 : บริษัท สยาม ไฟเบอร์บอร์ด จำกัด

จากการสำรวจ พบจำนวนชนิดไม้ทั้งสิ้น 9 ชนิด 6 วงศ์ ดังนี้

ลำดับที่	ชื่อไทย	ชื่อวิทยาศาสตร์	วงศ์
1	ยางพารา	Hevea brasiliensis Mull-Arg.	Euphorbiaceae
2	หญ้าคา	Imperata cylindrica (L.) Raeusch.	Poaceae
3	หญ้ารีแพร์	Centotheca lappacea (L) Desv.	Poaceae
4	กะทัง	Litsea grandis Hook.f	Lauraceae

5	ทุเรียน	Durio	Bombacaceae
6	ลองกอง	Lansium domesticum	Meliaceae
7	มะฮอกกานี	Swietenia macrophylla	Meliaceae
8	สะตอ	Parkia speciosa	Fabaceae
9	เนียง	Archidendron pauciflorum	Fabaceae

ผลการสำรวจความหลากหลายทางชีวภาพพรรณพืช บริเวณพื้นที่สวนยางพารา SFC 0691 จังหวัดสงขลา พบว่าเป็นสวนยางพารา(Genus) : Hevea สปีชีส์ (Species): brasiliensis ชื่อสามัญ (Common name) : para rubber ชื่อวิทยาศาสตร์ (Scientific name) : Hevea brasiliensis Mull-Arg. กระจายอยู่ทั่วไป (ภาพที่ 1)



ภาพที่ 1 : ลักษณะสวนยางพารา SFC 0691 จังหวัดสงขลา

4.1.61 สวนยางพารา SFC 0693 : บริษัท สยาม ไฟเบอร์บอร์ด จำกัด

จากการสำรวจ พบจำนวนชนิดไม้ทั้งสิ้น 3 ชนิด 2 วงศ์ ดังนี้

ลำดับที่	ชื่อไทย	ชื่อวิทยาศาสตร์	วงศ์
1	ยางพารา	<i>Hevea brasiliensis</i> Mull-Arg.	Euphorbiaceae
2	หญ้าคา	<i>Imperata cylindrica</i> (L.) Raeusch.	Poaceae
3	หญ้ารีแพร์	<i>Centotheca lappacea</i> (L) Desv.	Poaceae

ผลการสำรวจความหลากหลายทางชีวภาพพรรณพืช บริเวณพื้นที่สวนยางพารา SFC 0693 จังหวัดสงขลา พบว่าเป็นสวนยางพารา(Genus) : *Hevea* สปีชีส์ (Species): *brasiliensis* ชื่อสามัญ (Common name) : para rubber ชื่อวิทยาศาสตร์ (Scientific name) : *Hevea brasiliensis* Mull-Arg. กระจายอยู่ทั่วไป (ภาพที่ 1)



ภาพที่ 1 : ลักษณะสวนยางพารา SFC 0693 จังหวัดสงขลา

4.1.62 สวนยางพารา SFC 0694 : บริษัท สยาม ไฟเบอร์บอร์ด จำกัด

จากการสำรวจ พบจำนวนชนิดไม้ทั้งสิ้น 8 ชนิด 5 วงศ์ ดังนี้

ลำดับที่	ชื่อไทย	ชื่อวิทยาศาสตร์	วงศ์
1	ยางพารา	<i>Hevea brasiliensis</i> Mull-Arg.	Euphorbiaceae
2	หญ้าคา	<i>Imperata cylindrica</i> (L.) Raeusch.	Poaceae
3	หญ้ารีแพร์	<i>Centotheca lappacea</i> (L.) Desv.	Poaceae
4	สะตอ	<i>Parkia speciosa</i>	Fabaceae
5	ทุเรียน	<i>Durio</i>	Bombacaceae
6	กระถิน	<i>Leucaena leucocephala</i>	Fabaceae
7	แฉะ	<i>Callerya atropurpurea</i>	Fabales
8	เนียง	<i>Archidendron pauciflorum</i>	Fabaceae

ผลการสำรวจความหลากหลายทางชีวภาพพรรณพืช บริเวณพื้นที่สวนยางพารา SFC 0694 จังหวัดสงขลา พบว่าเป็นสวนยางพารา(Genus) : *Hevea* สปีชีส์ (Species): *brasiliensis* ชื่อสามัญ (Common name) : para rubber ชื่อวิทยาศาสตร์ (Scientific name) : *Hevea brasiliensis* Mull-Arg. กระจายอยู่ทั่วไป (ภาพที่ 1)



ภาพที่ 1 : ลักษณะสวนยางพารา SFC 0694 จังหวัดสงขลา

4.1.63 สวนยางพารา SFC 0695 : บริษัท สยาม ไฟเบอร์บอร์ด จำกัด

จากการสำรวจ พบจำนวนชนิดไม้ทั้งสิ้น 7 ชนิด 6 วงศ์ ดังนี้

ลำดับที่	ชื่อไทย	ชื่อวิทยาศาสตร์	วงศ์
1	ยางพารา	<i>Hevea brasiliensis</i> Mull-Arg.	Euphorbiaceae
2	หญ้าคา	<i>Imperata cylindrica</i> (L.) Raeusch.	Poaceae
3	หญ้ารีแพร์	<i>Centotheca lappacea</i> (L) Desv.	Poaceae
4	มะฮอกกานี	<i>Swietenia macrophylla</i>	Meliaceae
5	สัก	<i>Tectona grandis</i> Linn	Lamlaceae
6	พยูง	<i>Dalbergia cochinchinensis</i>	Fabaceae
7	ตำเสา	<i>Ternstroemia wallichiana</i>	Gentianaceae

ผลการสำรวจความหลากหลายทางชีวภาพพรรณพืช บริเวณพื้นที่สวนยางพารา SFC 0695 จังหวัดสงขลา พบว่าเป็นสวนยางพารา(Genus) : Hevea สปีชีส์ (Species): brasiliensis ชื่อสามัญ (Common name) : para rubber ชื่อวิทยาศาสตร์ (Scientific name) : Hevea brasiliensis Mull-Arg. กระจายอยู่ทั่วไป (ภาพที่ 1)



ภาพที่ 1 : ลักษณะสวนยางพารา SFC 0695 จังหวัดสงขลา

4.1.64 สวนยางพารา SFC 0696 : บริษัท สยาม ไฟเบอร์บอร์ด จำกัด

จากการสำรวจ พบจำนวนชนิดไม้ทั้งสิ้น 9 ชนิด 6 วงศ์ ดังนี้

ลำดับที่	ชื่อไทย	ชื่อวิทยาศาสตร์	วงศ์
1	ยางพารา	Hevea brasiliensis Mull-Arg.	Euphorbiaceae
2	หญ้าคา	Imperata cylindrica (L.) Raeusch.	Poaceae
3	หญ้ารีแพร์	Centotheca lappacea (L) Desv.	Poaceae
4	มะฮอกกานี	Swietenia macrophylla	Meliaceae
5	สัก	Tectona grandis Linn	Lamlaceae
6	พยูง	Dalbergia cochinchinensis	Fabaceae

ผลการสำรวจความหลากหลายทางชีวภาพพรรณพืช บริเวณพื้นที่สวนยางพารา SFC 0696 จังหวัดสงขลา พบว่าเป็นสวนยางพารา(Genus) : Hevea สปีชีส์ (Species): brasiliensis ชื่อสามัญ (Common name) : para rubber ชื่อวิทยาศาสตร์ (Scientific name) : Hevea brasiliensis Mull-Arg. กระจายอยู่ทั่วไป (ภาพที่ 1)



ภาพที่ 1 : ลักษณะสวนยางพารา SFC 0696 จังหวัดสงขลา

4.1.65 สวนยางพารา SFC 0697 : บริษัท สยาม ไฟเบอร์บอร์ด จำกัด

จากการสำรวจ พบจำนวนชนิดไม้ทั้งสิ้น 11 ชนิด 9 วงศ์ ดังนี้

ลำดับที่	ชื่อไทย	ชื่อวิทยาศาสตร์	วงศ์
1	ยางพารา	Hevea brasiliensis Mull-Arg.	Euphorbiaceae
2	หญ้าคา	Imperata cylindrica (L.) Raeusch.	Poaceae
3	หญ้ารีแพร์	Centotheca lappacea (L) Desv.	Poaceae
4	มะฮอกกานี	Swietenia macrophylla	Meliaceae

5	ทุเรียน	Durio	Bombacaceae
6	สัก	Tectona grandis Linn	Lamlaceae
7	ไผ่	Bambuseae	Poaceae
8	ตะเคียน	Hopea odorata	Dipterocarpaceae
9	หมาก	Areca catechu	Areceaceae
10	ยางนา	Dipterocarpus alatus	Dipterocarpaceae
11	แดง	Xylia xylocarpa	Fabaceae

ผลการสำรวจความหลากหลายทางชีวภาพพรรณพืช บริเวณพื้นที่สวนยางพารา SFC 0697 จังหวัดสงขลา พบว่าเป็นสวนยางพารา(Genus) : Hevea สปีชีส์ (Species): brasiliensis ชื่อสามัญ (Common name) : para rubber ชื่อวิทยาศาสตร์ (Scientific name) : Hevea brasiliensis Mull-Arg. กระจายอยู่ทั่วไป (ภาพที่ 1)



ภาพที่ 1 : ลักษณะสวนยางพารา SFC 0697 จังหวัดสงขลา

4.1.66 สวนยางพารา SFC 0698 : บริษัท สยาม ไฟเบอร์บอร์ด จำกัด

จากการสำรวจ พบจำนวนชนิดไม้ทั้งสิ้น 9 ชนิด 6 วงศ์ ดังนี้

ลำดับที่	ชื่อไทย	ชื่อวิทยาศาสตร์	วงศ์
1	ยางพารา	<i>Hevea brasiliensis</i> Mull-Arg.	Euphorbiaceae
2	หญ้าคา	<i>Imperata cylindrica</i> (L.) Raeusch.	Poaceae
3	หญ้ารีแพร์	<i>Centotheca lappacea</i> (L) Desv.	Poaceae
4	มะฮอกกานี	<i>Swietenia macrophylla</i>	Meliaceae
5	สัก	<i>Tectona grandis</i> Linn	Lamellaceae
6	ไผ่	Bambuseae	Poaceae
7	ตะเคียน	<i>Hopea odorata</i>	Dipterocarpaceae
8	ยางนา	<i>Dipterocarpus alatus</i>	Dipterocarpaceae
9	แดง	<i>Xylia xylocarpa</i>	Fabaceae

ผลการสำรวจความหลากหลายทางชีวภาพพรรณพืช บริเวณพื้นที่สวนยางพารา SFC 0698 จังหวัดสงขลา พบว่าเป็นสวนยางพารา(Genus) : *Hevea* สปีชีส์ (Species): *brasiliensis* ชื่อสามัญ (Common name) : para rubber ชื่อวิทยาศาสตร์ (Scientific name) : *Hevea brasiliensis* Mull-Arg. กระจายอยู่ทั่วไป (ภาพที่ 1)



ภาพที่ 1 : ลักษณะสวนยางพารา SFC 0698 จังหวัดสงขลา

4.1.67 สวนยางพารา SFC 0699 : บริษัท สยาม ไฟเบอร์บอร์ด จำกัด

จากการสำรวจ พบจำนวนชนิดไม้ทั้งสิ้น 9 ชนิด 6 วงศ์ ดังนี้

ลำดับที่	ชื่อไทย	ชื่อวิทยาศาสตร์	วงศ์
1	ยางพารา	<i>Hevea brasiliensis</i> Mull-Arg.	Euphorbiaceae
2	หญ้าคา	<i>Imperata cylindrica</i> (L.) Raeusch.	Poaceae
3	หญ้ารีแพร์	<i>Centotheca lappacea</i> (L) Desv.	Poaceae
4	มะฮอกกานี	<i>Swietenia macrophylla</i>	Meliaceae
5	สัก	<i>Tectona grandis</i> Linn	Lamlaceae
6	ไผ่	Bambuseae	Poaceae
7	ตะเคียน	<i>Hopea odorata</i>	Dipterocarpaceae
8	ยางนา	<i>Dipterocarpus alatus</i>	Dipterocarpaceae

ผลการสำรวจความหลากหลายทางชีวภาพพรรณพืช บริเวณพื้นที่สวนยางพารา SFC 0699 จังหวัดสงขลา พบว่าเป็นสวนยางพารา(Genus) : Hevea สปีชีส์ (Species): brasiliensis ชื่อสามัญ (Common name) : para rubber ชื่อวิทยาศาสตร์ (Scientific name) : Hevea brasiliensis Mull-Arg. กระจายอยู่ทั่วไป (ภาพที่ 1)



ภาพที่ 1 : ลักษณะสวนยางพารา SFC 0699 จังหวัดสงขลา

4.1.68 สวนยางพารา SFC 0670 : บริษัท สยาม ไฟเบอร์บอร์ด จำกัด

จากการสำรวจ พบจำนวนชนิดไม้ทั้งสิ้น 8 ชนิด 6 วงศ์ ดังนี้

ลำดับที่	ชื่อไทย	ชื่อวิทยาศาสตร์	วงศ์
1	ยางพารา	Hevea brasiliensis Mull-Arg.	Euphorbiaceae
2	หญ้าคา	Imperata cylindrica (L.) Raeusch.	Poaceae
3	หญ้ารีแพร์	Centotheca lappacea (L) Desv.	Poaceae
4	มะฮอกกานี	Swietenia macrophylla	Meliaceae

5	สัก	Tectona grandis Linn	Lamellaceae
6	ตะเคียน	Hopea odorata	Dipterocarpaceae
7	ยางนา	Dipterocarpus alatus	Dipterocarpaceae
8	พยูง	Dalbergia cochinchinensis	Fabaceae

ผลการสำรวจความหลากหลายทางชีวภาพพรรณพืช บริเวณพื้นที่สวนยางพารา SFC 0670 จังหวัดสงขลา พบว่าเป็นสวนยางพารา(Genus) : Hevea สปีชีส์ (Species): brasiliensis ชื่อสามัญ (Common name) : para rubber ชื่อวิทยาศาสตร์ (Scientific name) : Hevea brasiliensis Mull-Arg. กระจายอยู่ทั่วไป (ภาพที่ 1)



ภาพที่ 1 : ลักษณะสวนยางพารา SFC 0670 จังหวัดสงขลา

4.1.69 สวนยางพารา SFC 0671 : บริษัท สยาม ไฟเบอร์บอร์ด จำกัด

จากการสำรวจ พบจำนวนชนิดไม้ทั้งสิ้น 9 ชนิด 6 วงศ์ ดังนี้

ลำดับที่	ชื่อไทย	ชื่อวิทยาศาสตร์	วงศ์
----------	---------	-----------------	------

1	ยางพารา	<i>Hevea brasiliensis</i> Mull-Arg.	Euphorbiaceae
2	หญ้าคา	<i>Imperata cylindrica</i> (L.) Raeusch.	Poaceae
3	หญ้ารีแพร์	<i>Centotheca lappacea</i> (L) Desv.	Poaceae
4	มะฮอกกานี	<i>Swietenia macrophylla</i>	Meliaceae
5	สัก	<i>Tectona grandis</i> Linn	Lamellaceae
6	ตะเคียน	<i>Hopea odorata</i>	Dipterocarpaceae
7	ยางนา	<i>Dipterocarpus alatus</i>	Dipterocarpaceae
8	พุง	<i>Dalbergia cochinchinensis</i>	Fabaceae
9	แดง	<i>Xylia xylocarpa</i>	Fabaceae

ผลการสำรวจความหลากหลายทางชีวภาพพรรณพืช บริเวณพื้นที่สวนยางพารา SFC 0671 จังหวัดสงขลา พบว่าเป็นสวนยางพารา(Genus) : *Hevea* สปีชีส์ (Species): *brasiliensis* ชื่อสามัญ (Common name) : para rubber ชื่อวิทยาศาสตร์ (Scientific name) : *Hevea brasiliensis* Mull-Arg. กระจายอยู่ทั่วไป (ภาพที่ 1)



ภาพที่ 1 : ลักษณะสวนยางพารา SFC 0671 จังหวัดสงขลา

4.1.70 สวนยางพารา SFC 0672 : บริษัท สยาม ไฟเบอร์บอร์ด จำกัด

จากการสำรวจ พบจำนวนชนิดไม้ทั้งสิ้น 7 ชนิด 5 วงศ์ ดังนี้

ลำดับที่	ชื่อไทย	ชื่อวิทยาศาสตร์	วงศ์
1	ยางพารา	<i>Hevea brasiliensis</i> Mull-Arg.	Euphorbiaceae
2	หญ้าคา	<i>Imperata cylindrica</i> (L.) Raeusch.	Poaceae
3	หญ้ารีแพร์	<i>Centotheca lappacea</i> (L) Desv.	Poaceae
4	มะฮอกกานี	<i>Swietenia macrophylla</i>	Meliaceae
5	สัก	<i>Tectona grandis</i> Linn	Lamellaceae
6	ตะเคียน	<i>Hopea odorata</i>	Dipterocarpaceae
7	ยางนา	<i>Dipterocarpus alatus</i>	Dipterocarpaceae

ผลการสำรวจความหลากหลายทางชีวภาพพรรณพืช บริเวณพื้นที่สวนยางพารา SFC 0672 จังหวัดสงขลา พบว่าเป็นสวนยางพารา(Genus) : *Hevea* สปีชีส์ (Species): *brasiliensis* ชื่อสามัญ (Common name) : para rubber ชื่อวิทยาศาสตร์ (Scientific name) : *Hevea brasiliensis* Mull-Arg. กระจายอยู่ทั่วไป (ภาพที่ 1)



ภาพที่ 1 : ลักษณะสวนยางพารา SFC 0672 จังหวัดสงขลา

4.1.71 สวนยางพารา SFC 0704 : บริษัท สยาม ไฟเบอร์บอร์ด จำกัด

จากการสำรวจ พบจำนวนชนิดไม้ทั้งสิ้น 3 ชนิด 2 วงศ์ ดังนี้

ลำดับที่	ชื่อไทย	ชื่อวิทยาศาสตร์	วงศ์
1	ยางพารา	<i>Hevea brasiliensis</i> Mull-Arg.	Euphorbiaceae
2	หญ้าคา	<i>Imperata cylindrica</i> (L.) Raeusch.	Poaceae
3	หญ้ารีแพร์	<i>Centotheca lappacea</i> (L) Desv.	Poaceae

ผลการสำรวจความหลากหลายทางชีวภาพพรรณพืช บริเวณพื้นที่สวนยางพารา SFC 0704 จังหวัดสงขลา พบว่าเป็นสวนยางพารา(Genus) : *Hevea* สปีชีส์ (Species): *brasiliensis* ชื่อสามัญ (Common name) : para rubber ชื่อวิทยาศาสตร์ (Scientific name) : *Hevea brasiliensis* Mull-Arg. กระจายอยู่ทั่วไป (ภาพที่ 1)



ภาพที่ 1 : ลักษณะสวนยางพารา SFC 0704 จังหวัดสงขลา

4.1.72 สวนยางพารา SFC 0719 : บริษัท สยาม ไฟเบอร์บอร์ด จำกัด

จากการสำรวจ พบจำนวนชนิดไม้ทั้งสิ้น 8 ชนิด 6 วงศ์ ดังนี้

ลำดับที่	ชื่อไทย	ชื่อวิทยาศาสตร์	วงศ์
1	ยางพารา	<i>Hevea brasiliensis</i> Mull-Arg.	Euphorbiaceae
2	หญ้าคา	<i>Imperata cylindrica</i> (L.) Raeusch.	Poaceae
3	หญ้ารีแพร์	<i>Centotheca lappacea</i> (L) Desv.	Poaceae
4	กะพ้อ	<i>Licuala spinosa</i> Thunb	Palmae
5	สะเดา	<i>Azadirachta indica</i>	Meliaceae
6	กะทัง	<i>Litsea grandis</i> Hook.f	Lauraceae
7	ผักเหริยง	<i>Gnetum gnemon</i>	Gnetaceae
8	ไผ่	Bambuseae	Poaceae

ผลการสำรวจความหลากหลายทางชีวภาพพรรณพืช บริเวณพื้นที่สวนยางพารา SFC 0719 จังหวัดสงขลา พบว่าเป็นสวนยางพารา(Genus) : *Hevea* สปีชีส์ (Species): *brasiliensis* ชื่อสามัญ (Common name) : para rubber ชื่อวิทยาศาสตร์ (Scientific name) : *Hevea brasiliensis* Mull-Arg. กระจายอยู่ทั่วไป (ภาพที่ 1)



ภาพที่ 1 : ลักษณะสวนยางพารา SFC 0719 จังหวัดสงขลา

4.1.73 สวนยางพารา SFC 0720 : บริษัท สยาม ไฟเบอร์บอร์ด จำกัด

จากการสำรวจ พบจำนวนชนิดไม้ทั้งสิ้น 10 ชนิด 7 วงศ์ ดังนี้

ลำดับที่	ชื่อไทย	ชื่อวิทยาศาสตร์	วงศ์
1	ยางพารา	<i>Hevea brasiliensis</i> Mull-Arg.	Euphorbiaceae
2	หญ้าคา	<i>Imperata cylindrica</i> (L.) Raeusch.	Poaceae
3	หญ้ารีแพร์	<i>Centotheca lappacea</i> (L) Desv.	Poaceae
4	ตะเคียน	<i>Hopea odorata</i>	Dipterocarpaceae
5	สะเดา	<i>Azadirachta indica</i>	Meliaceae
6	ตำเสา	<i>Ternstroemia wallichiana</i>	Gentianaceae
7	ผักเหรีียง	<i>Gnetum gnemon</i>	Gnetaceae
8	สะตอ	<i>Parkia speciosa</i>	Fabaceae

9	เนียง	Archidendron pauciflorum	Fabaceae
10	ไผ่	Bambuseae	Poaceae

ผลการสำรวจความหลากหลายทางชีวภาพพรรณพืช บริเวณพื้นที่สวนยางพารา SFC 0720 จังหวัดสงขลา พบว่าเป็นสวนยางพารา(Genus) : Hevea สปีชีส์ (Species): brasiliensis ชื่อสามัญ (Common name) : para rubber ชื่อวิทยาศาสตร์ (Scientific name) : Hevea brasiliensis Mull-Arg. กระจายอยู่ทั่วไป (ภาพที่ 1)



ภาพที่ 1 : ลักษณะสวนยางพารา SFC 0720 จังหวัดสงขลา

4.1.74 สวนยางพารา SFC 0721 : บริษัท สยาม ไฟเบอร์บอร์ด จำกัด

จากการสำรวจ พบจำนวนชนิดไม้ทั้งสิ้น 6 ชนิด 4 วงศ์ ดังนี้

ลำดับที่	ชื่อไทย	ชื่อวิทยาศาสตร์	วงศ์
1	ยางพารา	Hevea brasiliensis Mull-Arg.	Euphorbiaceae
2	หญ้าคา	Imperata cylindrica (L.) Raeusch.	Poaceae

3	หญ้ารูปร่าง	<i>Centotheca lappacea</i> (L) Desv.	Poaceae
4	ไผ่ตง	<i>Dendrocalamus</i>	Bambusoideae
5	สะตอ	<i>Parkia speciosa</i>	Fabaceae

ผลการสำรวจความหลากหลายทางชีวภาพพรรณพืช บริเวณพื้นที่สวนยางพารา SFC 0721 จังหวัดสงขลา พบว่าเป็นสวนยางพารา(Genus) : *Hevea* สปีชีส์ (Species): *brasiliensis* ชื่อสามัญ (Common name) : para rubber ชื่อวิทยาศาสตร์ (Scientific name) : *Hevea brasiliensis* Mull-Arg. กระจายอยู่ทั่วไป (ภาพที่ 1)



ภาพที่ 1 : ลักษณะสวนยางพารา SFC 0721 จังหวัดสงขลา

4.1.75 สวนยางพารา SFC 0722 : บริษัท สยาม ไฟเบอร์บอร์ด จำกัด

จากการสำรวจ พบจำนวนชนิดไม้ทั้งสิ้น 7 ชนิด 5 วงศ์ ดังนี้

ลำดับที่	ชื่อไทย	ชื่อวิทยาศาสตร์	วงศ์
1	ยางพารา	<i>Hevea brasiliensis</i> Mull-Arg.	Euphorbiaceae
2	หญ้าคา	<i>Imperata cylindrica</i> (L.) Raeusch.	Poaceae

3	หญ่ำรีแพร์	<i>Centotheca lappacea</i> (L) Desv.	Poaceae
4	ยางนา	<i>Dipterocarpus alatus</i>	Dipterocarpaceae
5	ตะเคียน	<i>Hopea odorata</i>	Dipterocarpaceae
6	สะตอ	<i>Parkia speciosa</i>	Fabaceae
7	มะม่วง	<i>Mangifera indica</i>	Anacardiaceae

ผลการสำรวจความหลากหลายทางชีวภาพพรรณพืช บริเวณพื้นที่สวนยางพารา SFC 0722 จังหวัดสงขลา พบว่าเป็นสวนยางพารา(Genus) : *Hevea* สปีชีส์ (Species): *brasiliensis* ชื่อสามัญ (Common name) : para rubber ชื่อวิทยาศาสตร์ (Scientific name) : *Hevea brasiliensis* Mull-Arg. กระจายอยู่ทั่วไป (ภาพที่ 1)



ภาพที่ 1 : ลักษณะสวนยางพารา SFC 0722 จังหวัดสงขลา

4.1.76 สวนยางพารา SFC 0733 : บริษัท สยาม ไฟเบอร์บอร์ด จำกัด

จากการสำรวจ พบจำนวนชนิดไม้ทั้งสิ้น 3 ชนิด 2 วงศ์ ดังนี้

ลำดับที่	ชื่อไทย	ชื่อวิทยาศาสตร์	วงศ์
1	ยางพารา	<i>Hevea brasiliensis</i> Mull-Arg.	Euphorbiaceae
2	หญ้าคา	<i>Imperata cylindrica</i> (L.) Raeusch.	Poaceae
3	หญ้ารีแพร์	<i>Centotheca lappacea</i> (L.) Desv.	Poaceae

ผลการสำรวจความหลากหลายทางชีวภาพพรรณพืช บริเวณพื้นที่สวนยางพารา SFC 0733 จังหวัดสงขลา พบว่าเป็นสวนยางพารา(Genus) : *Hevea* สปีชีส์ (Species): *brasiliensis* ชื่อสามัญ (Common name) : para rubber ชื่อวิทยาศาสตร์ (Scientific name) : *Hevea brasiliensis* Mull-Arg. กระจายอยู่ทั่วไป (ภาพที่ 1)



ภาพที่ 1 : ลักษณะสวนยางพารา SFC 0733 จังหวัดสงขลา

4.1.77 สวนยางพารา SFC 0734 : บริษัท สยาม ไฟเบอร์บอร์ด จำกัด

จากการสำรวจ พบจำนวนชนิดไม้ทั้งสิ้น 3 ชนิด 2 วงศ์ ดังนี้

ลำดับที่	ชื่อไทย	ชื่อวิทยาศาสตร์	วงศ์
1	ยางพารา	<i>Hevea brasiliensis</i> Mull-Arg.	Euphorbiaceae
2	หญ้าคา	<i>Imperata cylindrica</i> (L.) Raeusch.	Poaceae
3	หญ้ารีแพร์	<i>Centotheca lappacea</i> (L) Desv.	Poaceae

ผลการสำรวจความหลากหลายทางชีวภาพพรรณพืช บริเวณพื้นที่สวนยางพารา SFC 0734 จังหวัดสงขลา พบว่าเป็นสวนยางพารา(Genus) : *Hevea* สปีชีส์ (Species): *brasiliensis* ชื่อสามัญ (Common name) : para rubber ชื่อวิทยาศาสตร์ (Scientific name) : *Hevea brasiliensis* Mull-Arg. กระจายอยู่ทั่วไป (ภาพที่ 1)



ภาพที่ 1 : ลักษณะสวนยางพารา SFC 0734 จังหวัดสงขลา

4.1.78 สวนยางพารา SFC 0735 : บริษัท สยาม ไฟเบอร์บอร์ด จำกัด

จากการสำรวจ พบจำนวนชนิดไม้ทั้งสิ้น 4 ชนิด 2 วงศ์ ดังนี้

ลำดับที่	ชื่อไทย	ชื่อวิทยาศาสตร์	วงศ์
1	ยางพารา	<i>Hevea brasiliensis</i> Mull-Arg.	Euphorbiaceae
2	หญ้าคา	<i>Imperata cylindrica</i> (L.) Raeusch.	Poaceae
3	หญ้ารีแพร์	<i>Centotheca lappacea</i> (L) Desv.	Poaceae
4	ไผ่	Bambuseae	Poaceae

ผลการสำรวจความหลากหลายทางชีวภาพพรรณพืช บริเวณพื้นที่สวนยางพารา SFC 0735 จังหวัดสงขลา พบว่าเป็นสวนยางพารา(Genus) : *Hevea* สปีชีส์ (Species): *brasiliensis* ชื่อสามัญ (Common name) : para rubber ชื่อวิทยาศาสตร์ (Scientific name) : *Hevea brasiliensis* Mull-Arg. กระจายอยู่ทั่วไป (ภาพที่ 1)



ภาพที่ 1 : ลักษณะสวนยางพารา SFC 0735 จังหวัดสงขลา

4.1.79 สวนยางพารา SFC 0736 : บริษัท สยาม ไฟเบอร์บอร์ด จำกัด

จากการสำรวจ พบจำนวนชนิดไม้ทั้งสิ้น 4 ชนิด 3 วงศ์ ดังนี้

ลำดับที่	ชื่อไทย	ชื่อวิทยาศาสตร์	วงศ์
1	ยางพารา	<i>Hevea brasiliensis</i> Mull-Arg.	Euphorbiaceae
2	หญ้าคา	<i>Imperata cylindrica</i> (L.) Raeusch.	Poaceae
3	หญ้ารูปร่าง	<i>Centotheca lappacea</i> (L.) Desv.	Poaceae
4	กฤษณา	<i>Aquilaria crassna</i> Pierre ex Lecomte	Thymelaeaceae

ผลการสำรวจความหลากหลายทางชีวภาพพรรณพืช บริเวณพื้นที่สวนยางพารา SFC 0736 จังหวัดสงขลา พบว่าเป็นสวนยางพารา(Genus) : *Hevea* สปีชีส์ (Species): *brasiliensis* ชื่อสามัญ (Common name) : para rubber ชื่อวิทยาศาสตร์ (Scientific name) : *Hevea brasiliensis* Mull-Arg. กระจายอยู่ทั่วไป (ภาพที่ 1)



ภาพที่ 1 : ลักษณะสวนยางพารา SFC 0736 จังหวัดสงขลา

4.1.80 สวนยางพารา SFC 0737 : บริษัท สยาม ไฟเบอร์บอร์ด จำกัด

จากการสำรวจ พบจำนวนชนิดไม้ทั้งสิ้น 3 ชนิด 2 วงศ์ ดังนี้

ลำดับที่	ชื่อไทย	ชื่อวิทยาศาสตร์	วงศ์
1	ยางพารา	<i>Hevea brasiliensis</i> Mull-Arg.	Euphorbiaceae
2	หญ้าคา	<i>Imperata cylindrica</i> (L.) Raeusch.	Poaceae
3	หญ้ารีแพร์	<i>Centotheca lappacea</i> (L) Desv.	Poaceae

ผลการสำรวจความหลากหลายทางชีวภาพพรรณพืช บริเวณพื้นที่สวนยางพารา SFC 0737 จังหวัดสงขลา พบว่าเป็นสวนยางพารา(Genus) : *Hevea* สปีชีส์ (Species): *brasiliensis* ชื่อสามัญ (Common name) : para rubber ชื่อวิทยาศาสตร์ (Scientific name) : *Hevea brasiliensis* Mull-Arg. กระจายอยู่ทั่วไป (ภาพที่ 1)



ภาพที่ 1 : ลักษณะสวนยางพารา SFC 0737 จังหวัดสงขลา

4.1.81 สวนยางพารา SFC 0738 : บริษัท สยาม ไฟเบอร์บอร์ด จำกัด

จากการสำรวจ พบจำนวนชนิดไม้ทั้งสิ้น 3 ชนิด 2 วงศ์ ดังนี้

ลำดับที่	ชื่อไทย	ชื่อวิทยาศาสตร์	วงศ์
1	ยางพารา	<i>Hevea brasiliensis</i> Mull-Arg.	Euphorbiaceae
2	หญ้าคา	<i>Imperata cylindrica</i> (L.) Raeusch.	Poaceae
3	หญ้ารีแพร์	<i>Centotheca lappacea</i> (L) Desv.	Poaceae

ผลการสำรวจความหลากหลายทางชีวภาพพรรณพืช บริเวณพื้นที่สวนยางพารา SFC 0738 จังหวัดสงขลา พบว่าเป็นสวนยางพารา(Genus) : *Hevea* สปีชีส์ (Species): *brasiliensis* ชื่อสามัญ (Common name) : para rubber ชื่อวิทยาศาสตร์ (Scientific name) : *Hevea brasiliensis* Mull-Arg. กระจายอยู่ทั่วไป (ภาพที่ 1)



ภาพที่ 1 : ลักษณะสวนยางพารา SFC 0738 จังหวัดสงขลา